Ճանաչի՛ր ինքդ քեզ

ԿՐԹՈՒԹՅՈՒՆ

Շաբաթաթերթ «Krtutiun» (education) weekly «Кртутюн» (образование) еженедельник 23.08.2023թ. չորեքշաբթի թիվ 35 (1112)

Օգոստոսյան

Ամառն անցավ: Մի քանի օրից կհնչի դպրոցական *Առաջին զանգը*: **Սեպտեմբերի 1**-ը կտոնենք՝ որպես **Գիտելիքի օր**: Երկրի ղեկավարները կայցելեն կրթօջախներ: *Առաջին դասը* կվարեն ՀՀ ԿԳՄՍ նախարարը, գերատեսչական այլ ղեկավարներ, գրողներ, գիտնականներ, արվեստագետներ... Աշնան առաջին օրը կխորհրդանշի բերքի, գիտելիքի առատություն, կդառնա աշխատանքի, նոր գործերի հրավեր...

Դրանից առաջ արդեն մեկնարկել են *ուսուցիչների օգոստոսյան ավանդական խորհրդակցությունները*: Դրանց, իհարկե, կանդրադառնանք մեր ե՛ւ այս, ե՛ւ առաջիկա համարներում, բայց մինչ այդ երկրի հազարավոր մանկավարժների համախոսքին գումարենք մի պարզ նկատառում:

Ահա արդեն տասնամյակներ խոսում ենք կրթական համակարգի բարեփոխումների մասին: Անշուշտ, նոր հասարակության կառուցման պատմական անհրաժեշտությունն էր, որ թելադրեց ձեռնարկել դրանց իրագործումը: Բոլոնիայի գործընթացին միանալը, բարձրագույն կրթության ոլորտում անցումը եռաստիճան համակարգի, հանրակրթության անցումը տասներկուամյա ուսուցման, ապա կրեդիտային համակարգի, գնահատման եւ քննական նոր համակարգերի ներդրումը եւ այլ նորամուծություններ մեզանում եվրոպական չափորոշիչներ եւ չափանիշներ ամրագրելու, եվրոպական միասնական կրթական տարածք մուտք գործելու նպատակներն են հետապնդում: Իհարկե, ի վերջո, գերխնդիրը մնում է կրթության կազմակերպման առավել կատարյալ ձեւերի եւ եղանակների մշակումն ու կիրառումը եւ դրանցով ուսուցման բարձր **որակ** ապահովելը:

Գերխնդրին հետամուտ՝ աշխարհի փորձն ուսումնասիրելը եւ եղած լավագույնը տեղայնացնելը, թեեւ կարեւոր, բայց չի կարող լինել վերջնական, լիարժեք եւ կամ միակ բավարար ձեռնարկումը: **Սեփական** մանկավարժության պատմությունը, փորձը մանրակրկիտ ուսումնասիրելը, վերլուծելը, նորացնելը, կարծում ենք, նույնքան, գուցեեւ ավելի կարեւոր է. ինչը վերջին ժամանակներում կարծես թե մոռացել ենք: Մի՞թե մեր դարավոր դպրության տարեգրության մեջ մնայուն եւ բոլոր ժամանակների համար ընդօրինակելի էջերը քիչ են: Չէ՞ որ կրթության ոլորտում, ընդհանրապես մանկավարժության բնագավառում կան պատմականորեն հիմնավորված մնայուն սկզբունքներ, որոնց ձեւավորման գործում փոքր չէ հայկական ներդրումը:

Մանրամասնելու խնդիր չդնենք մեր առաջ. ավելացնենք միայն, որ բարդ-բարդ բաներ մտածելուց կամ ուրիշներին պատճենելուց առաջ չմոռանանք, որ այսօր էլ մեզանում կա մասնագիտական հզոր ներուժ, որն ի զորու է ինքը հարստացնել աշխարհի մանկավարժական գանձարանը... Ինչպես դարեր առաջ Անանիա Շիրակացին: Հետո՛ հնչ, որ աշխարհը Կոպեռնիկոսին կամ Բրունոյին է ճանաչում: Մենք հո՛ գիտենք մեր իրական արժեքը: Փորձենք այն մշտապես ճանաչելի եւ գնահատելի դարձնել գոնե մեզ համար: Հետո արդեն՝ նաեւ աշխարհի:

Գ.Մ.

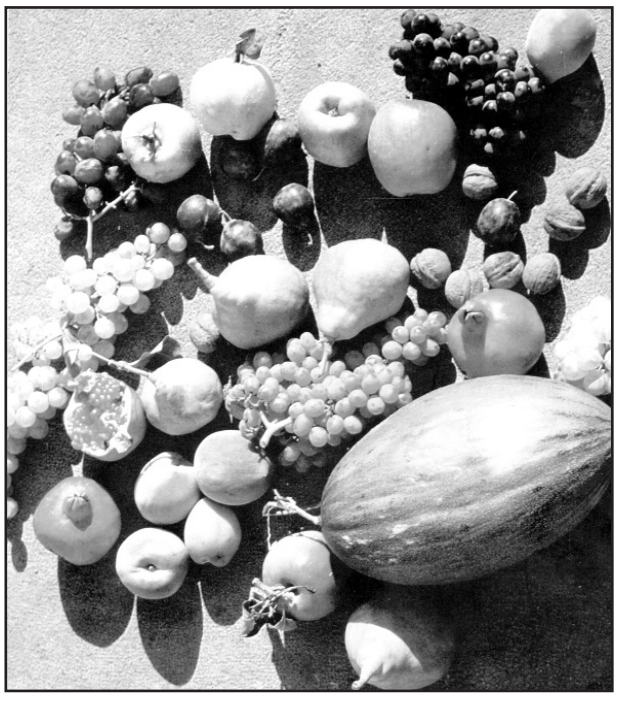

Համահայկական

Ամառային 8-րդ խաղերն ավարտվեցին

Օգոստոսի 19-ին Գառնիում տեղի է ունեցել Համահայկական խաղերի փակման պաշտոնական արարողությունը, որին մասնակցել են ՀՀ նախագահ **Վահագն Խաչատուրյանը,** Համահայկական ամառային 8-րդ խաղերի կազմակերպման եւ անցկացման կազմկոմիտեի նախագահ **Արայիկ Հարությունյանը,** ՀԽՀԿ նախագահ **Իշխան Զաքարյանը,** ՀԽՀԿ ներկայացուցիչներ եւ խաղերին մասնակցած մարզիկներ, պատվիրակությունների անդամներ:

«Միասնություն սպորտով» կարգախոսի ներքո Համահայկական 8-րդ խաղերը Հայաստանում էին միավորել աշխարհի տարբեր ծայրերից ժամանած մեր հայրենակիցներին: 41 երկրների 181 քաղաքների ավելի քան 7000 մարզիկներ երկու շաբաթների ընթացքում պայքարել են մեդալների 107 հավաքածուի համար: Նրանց 80%-ից ավելին առաջին անգամ էր Հայաստանում:

շարունակությունը՝ էջ 2

Ուժային կառույցներ

Ամրապնդելով պատրաստության ոգին

Մոնթե Մելքոնյանի անվան ռազմամարզական վարժարանում տեղի է ունեցել ՀՀ վարչապետի հովանու ներքո ուժային կառույցների միջեւ առաջին անգամ անցկացվող բանակային խաղերի բացման հանդիսավոր արարողությունը: Միջոցառմանը ներկա էին ՀՀ ԶՈՒ ԳՇ պետ, պաշտպանության նախարարի առաջին տեղակալ, գեներալ-լեյտենանտ **Էդվարդ Ասրյանը,** ՀՀ ԿԳՄՍ նախարար **Ժաննա Անդրեասյանը,** ԿԳՄՍ նախարարի տեղակալ **Կարեն Գիլոյանը,** ուժային գերատեսչությունների ներկայացուցիչներ ու պաշտոնատար այլ անձինք:

Հաջողություն եւ ազնիվ մրցապայքար մաղթելով խաղերի մասնակիցներին՝ նախարար Ժաննա Անդրեասյանը եւ գեներալ-լեյտենանտ Էդվարդ Ասրյանը համոզմունք են հայտնել, որ այս խաղերն առավել կամրապնդեն ուժային կառույցների ներկայացուցիչների մարզական մրցակցության ոգին եւ գործընկերային փոխգործակցությունը, իսկ առաջին անգամ անցկացվող այսօրինակ բանակային մրցաշարը կդառնա ամենամյա եւ ավանդական:

շարունակությունը՝ էջ 2

Սեպտեմբերի 1-ին ընդառաջ

Արտագնա աշխատանքային խորհրդակցություն

Նոր ուսումնական տարվա մեկնարկին ընդառաջ՝ տեղի է ունեցել արտագնա աշխատանքային խորհրդակցություն, որի ընթացքում քննարկվել են հանրակրթական նոր չափորոշչի ներդրման, նոր դասագրքերի ստեղծման, ուսումնական նյութերի կիրառման, հանրակրթության ոլորտը կարգավորող իրավական ակտերի փոփոխության, դպրոցների ֆինանսավորման եւ կառավարման նոր մոդելի վերաբերյալ մի շարք հարցեր:

Երկօրյա խորհրդակցությանը մասնակցել են ՀՀ կրթության, գիտության, մշակույթի եւ սպորտի նախարարի տեղակալ **Արաքսիա Սվաջյանը,** նախարարության, ՀՀ մարզպետարանների եւ Երեւանի քաղաքապետարանի հանրակրթության ոլորտի պատասխանատուները, ԿԶՆԱԿ-ի, ԿՏԱԿ-ի, ՀՄԿ-ի, Կրթության տեսչական մարմնի ներկայացուցիչներ:

շարունակությունը՝ էջ 4

Ամառային 8-րդ խաղերն ավարտվեցին

սկիզբը՝ էջ 1

Միջոցառման ընթացքում նախագահ Վահագն Խաչատուրյանը մրցանակներ է հանձնել *«Համահայկական խաղերի գեղեցկուհի»*, *«Լավագույն պատվիրակություն»*, *«Արդարացի խաղ»*, *«Համահայկական խաղերի հայտնություն»*, *«Մարզական ոգի եւ արիություն»*, *«Լավագույն քաղաք՝ արտերկրի եւ Հայաստանի Հանրապետության»* անվանակարգերում հաղթողներին:

Համահայկական խաղերի գեղեցկուհի մրցույթում հաղթող է ճանաչվել ԱՄՆ Բեւերլի Հիլզ քաղաքի բասկետբոլիստուհի Աննա Ասլանյանը:

Լավագույն պատվիրակություն է ճանաչվել Ավստրալիայի Սիդնեյ քաղաքի պատվիրակությունը:

Արդար խաղ անվանակարգում հաղթող է ճանաչվել Արգենտինայի Բուենոս Այրես քաղաքի պատվիրակությունը:

Համահայկական խաղերի հայտնություն անվանակարգում հաղթել է Ղազախստանի թիմը:

Մարզական ոգի եւ արիություն անվանակարգում հաղթող է ճանաչվել Ստեփանակերտի թիմը:

Լավագույն քաղաք անվանակարգում հաղթել են Լոնդոնն ու Արթիկը:

Միջոցառման ընթացքում Համահայկական խաղերի 25-ամյակի ոսկե մեդալներով եւ 25-ամյակի մեդալներով են պարգեւատրվել մի շարք գործիչներ:

Պարգեւատրման արարողությունից հետո նախագահ Վահագն Խաչատուրյանը հանդես է եկել ելույթով եւ Համահայկական 8-րդ ամառային խաղերը հայտարարել փակված:

Նախագահն իր խոսքում մասնավորապես ասել է. *«Ավարտին են մոտենում Համահայկական 8-րդ ամառային խաղերը, որոնք արդեն 25 տարի դարձել են կամուրջ աշխարհի տասնյակ երկրներում ապրող մեր հայրենակիցների եւ մայր հայրենիքի միջեւ: Այսօր ես ցանկանում եմ շնորհավորել համահայկական խաղերի բոլոր հաղթողներին ու մրցանակակիրներին, մասնակիցներին եւ մեզ բոլորիս, որովհետեւ ամառային խաղերն իրապես համահայկական միջոցառում է՝ իր բովանդակությամբ ու միասնականության խորհրդով: Այս օրերին աշխարհի ամենահեռավոր անկյուններից Հայաստան եկած մեր բազմահազար հայրենակիցներն իրենց հետ նոր ուժ ու կորով են բերել»:*

Նշենք՝ 8 երկիր առաջին անգամ էր ներկայացուցիչ ունենում խաղերում: Ամենամեծը Ռուսաստանի Դաշնության պատվիրակությունն էր՝ 24 քաղաքներից՝ 705 մարզիկով: Ամենափոքր պատվիրակությունն ունեցող երկրներն էին Հունաստանը, Սինգապուրը, Հորդանանը եւ Չեխիան՝ 1-ական մասնակից:

Մարզիկները մրցանակային տեղերի համար պայքարել են 19 մարզաձեւում: Մրցումները սպասարկել են շուրջ 500 մրցավարներ՝ այդ թվում աշխարհի 7 երկրներից:

Համահայկական խաղերի համաշխարհային կոմիտեի պաշտոնական կայքի հաղորդմամբ՝ ամենաշատ մեդալները բաժին են հասել Երեւանի պատվիրակներին: Ընդհանուր առմամբ մեդալներ են նվաճել 15 պետությունների 48 քաղաքներ:

Ինչպես 2019 թվականին, այս անգամ էլ խաղերի կայացմանն իրենց աշխատանքով մեծապես աջակցեցին կամավորները: Շուրջ 2000 կամավորներ հյուրերին օգնում էին օդանավակայանում, սահմանային անցակետերում, մարզադահլիճներում, բացման եւ փակման արարողության ժամանակ՝ ամենուր:

Համահայկական 8-րդ խաղերը մեկնարկել էին օգոստոսի 5-ին, Գյումրիում:

Փակման հանդիսավոր միջոցառման ժամանակ չորս կամավորների օգնությամբ իջեցվել է Համահայկականի դրոշը, մարվել է համահայկական ամառային 8-րդ խաղերի ջահը:

Ամրապնդելով պատրաստության ոգին

սկիզբը՝ էջ 1

Ելույթ ունեցողները նաեւ ընդգծել են, որ մրցույթի մասնակիցները լավագույններից են, քանի որ անցել են նախընտրական դժվարին ճանապարհ, ուստի պատիվ ունեն ներկայացնելու իրենց ուժային կառույցները՝ առավելագույնս ցուցադրելով իրենց կամային որակները, արհեստավարժությունն ու մարզական հմտությունները:

Բանակային խաղերին մասնակցում են ՀՀ պաշտպանության, ներքին գործերի, արդարադատության նախարարությունների, ազգային անվտանգության ծառայության, պետական եկամուտների եւ քննչական կոմիտեների, դատախազության եւ պետական պահպանության ծառայության հավաքական թիմերը, որոնք շուրջ մեկ շաբաթ կպայքարեն մի քանի մրցաձեւերում:

Բանակային խաղերի բացման արարողությունը եզրափակվել է հավաքական թիմերի հանդիսավոր երթով եւ ՀՀ ԶՈՒ երգի եւ պարի համույթի ելույթով:

Հիշեցնենք՝ բանակային խաղերում ներառված են լինելու հետեւյալ մարզաձեւերը՝

- բանակային քառամարտ, որն ընդգրկում է ծգումներ պտտաձողից (կանանց դեպքում՝ իրանի ծալում եւ տարածում), վազք՝ 100 մ եւ 3000 մ (կանանց համար՝ 1000 մ) եւ նռնակի նետում նշանակետին մրցաձեւերը,

- ռազմականացված կրոսավազք (փոխանցումավազք), որը կիրականացվի թե՛ անհատական, թե՛ թիմային ձեւերով. այս պարագայում՝ արդեն փոխանցումավազքով, ամեն կառույցից՝ 3-ական մասնակից: Մարզաձեւի էությունը վազքն է, այնուհետեւ թիրախի խոցումն ավտոմատով, նորից վազք, ապա նռնակի նետում վարժությունների կատարումը,

- կողմնորոշում, որն իրականացվելու է որոշակի տեղանքի համար տրվող քարտեզով, տեղանքում առանձնացվելու են ստուգողական կետեր, քարտեզով տրվելու են նաեւ դրանք գտնելու հերթականությունը, եւ էլեկտրոնային կրիչով գրանցվելու է յուրաքանչյուր կետին մոտենալու հանգամանքը: Մասնակիցները, ինչը կարեւոր է, կարող են օգտագործել միայն ոչ էլեկտրոնային կողմնացույց,

- 3 տարբեր հրաձգության ձեւեր են տարբեր դիրքերով՝ հրաձգություն «ԱԿ 74» ինքնաձիգից,հրաձգություն «ՊՄ» ատրճանակից, հրաձգություն «ԴԴՀ» հրացանից: Հրաձգությունը պետք է կազմակերպվի՝ Զինված ուժերի գլխավոր շտաբի պետի կողմից հաստատված՝ հրաձգության ձեռնարկի համաձայն:

Բանակային խաղերի մրցանակային ֆոնդը 30 միլիոն դրամ է կազմում: Առաջին, երկրորդ, երրորդ տեղերը զբաղեցրած մասնակիցները կպարգեւատրվեն հավաստագրերով, մեդալներով եւ դրամական պարգեւներով, առաջին տեղը գրաված թիմերը՝ գավաթներով: Առաջին տեղի համար նախատեսված է 1 մլն դրամ պարգեւ, 2-րդ տեղի համար՝ 500 հազար դրամ, 3-րդ տեղի համար՝ 300 հազար դրամ:

Փոխանցումավազքի մրցանակակիր թիմերը կպարգեւատրվեն համապատասխան գավաթով, իսկ յուրաքանչյուր մասնակից՝ մեդալներով, պատվոգրերով եւ դրամական պարգեւներով: 1-ին տեղի համար յուրաքանչյուր մասնակից կստանա 300 հազար դրամ, 2-րդ տեղի համար՝ 200 հազար դրամ, 3-րդ տեղի համար՝ 150 հազար դրամ:

Այց Սյունիքի մարզ

Արդյունավետ կանգառներ

Նախարար **Ժաննա Անդրեասյանն** աշխատանքային այց է կատարել Սյունիքի մարզ: Նա շրջել է մի շարք կրթական, մշակութային եւ սպորտային հաստատություններում, ծանոթացել կատարվող աշխատանքներին եւ առկա խնդիրներին:

Նախարարի առաջին կանգառը Մեղրիի պետական քոլեջն էր: Ժաննա Անդրեասյանը շրջել է քոլեջի տարածքում, ծանոթացել շենքային պայմաններին, խնդիրներին: Նախարարը հետաքրքրվել է ընդունելության գործընթացով, ինչպես նաեւ նոր ուսումնական տարվան ընդառաջ քոլեջի տնօրենի եւ կրթության ոլորտի պատասխանատուների հետ քննարկել է ուսումնական պլանները, ներկայացրել ոլորտում իրականացվող բարեփոխումները:

ԿԳՄՍ նախարարի հաջորդ կանգառը Հենրիկ Իգիթյանի անվան գեղագիտության ազգային կենտրոնի Մեղրիի մասնաճյուղն էր: Նա շրջել է կենտրոնում, ծանոթացել ընդհանուր ցուցադրությանը՝ հատկապես հետաքրքրվելով սաների ձեռագործ աշխատանքներով: Նախարարը տեղում արձանագրել է մի քանի խնդիրներ, որոնց կարգավորման ուղղությամբ կտրվեն լուծումներ:

Մեղրիում Ժաննա Անդրեասյանն այցելել է նաեւ Սուրբ Հովհաննես եկեղեցի, որտեղ արդեն ավարտվել են վերականգնման աշխատանքները:

Սյունիք կատարած մարզային այցի շրջանակում նախարարն եղել է նաեւ Քաջարանի արհեստագործական պետական ուսումնարանում եւ Քաջարանի մանկապատանեկան մարզադպրոցում, ծանոթացել շենքային, մարզումային պայմաններին եւ առկա մի շարք խնդիրների:

Դպրոցի տնօրենն ու մարզիչները հպարտությամբ ներկայացել են իրենց սաների մարզական հաջողությունները: Քննարկվել է մարզադպրոցի շենքային պայմանների եւ գույքային հագեցվածության բարելավմանն ուղղված մի շարք հարցեր:

Նշենք, որ նախարար Ժաննա Անդրեասյանի մարզային այցերը շարունակական են լինելու:

Օգոստոսյան խորհրդակցություններ

ԲՏՃՄ առարկաների բոլոր ուսուցիչները կստանան 25 տոկոս հավելավճար

Նոր ուսումնական տարվան ընդառաջ Արագածոտնի մարզից մեկնարկել են ավանդական օգոստոսյան խորհրդակցությունները՝ հանրակրթական դպրոցների, նախադպրոցական հաստատությունների տնօրենների, փոխտնօրենների մասնակցությամբ:

Հանրակրթության ոլորտի բարեփոխումների, նոր ուսումնական տարվանից կիրառվելիք նորարարական մոտեցումների վերաբերյալ խորհրդակցությանը վարել ՀՀ կրթության, գիտության, մշակույթի եւ սպորտի նախարարի տեղակալ **Արաքսիա Սվաջյանը:** Խորհրդակցությանը մասնակցել են նախարարության եւ մարզպետարանի հանրակրթության ոլորտի պատասխանատու պաշտոնատար անձինք, ԿՏԱԿ-ի, ԿԶՆԱԿ-ի ներկայացուցիչներ, ինչպես նաեւ մարզի 118 դպրոցների տնօրենները:

Նախարարի տեղակալ Արաքսիա Սվաջյանը, ողջունելով ներկաներին, նախ ամփոփ տվյալներ է ներկայացրել Արագածոտնի մարզից ՀՀ բուհերի ընդունելության մրցույթին մասնակցած դիմորդների արձանագրած ցուցանիշների մասին՝ հղում կատարելով ԳԹԿ ներկայացրած տվյալներին:

Հաջորդիվ նախարարի տեղակալն անդրադարձել է պետական նոր չափորոշչի ներդրման, հանրակրթության կազմակերպման գործընթացի լավարկմանը, կրթական միջավայրի արդիականացմանը, ուսուցչի դերի վերաիմաստավորմանը, նրա աշխատանքի խրախուսմանը, կարողունակությունների զարգացմանը, կրթության ներառականության ընդլայնմանն ու ընդհանուր առմամբ, կրթության որակի բարձրացմանն ուղղված բաղադրիչներին, որոնք արդեն իսկ կգործարկվեն 2023-2024 ուսումնական տարվանից:

Նշվել է, որ սեպտեմբերից նոր չափորոշիչը ներդրվելու է 2-րդ, 5-րդ եւ 7-րդ դասարաններում, իսկ 10-րդ դասարանում այն կգործի հաջորդ ուսումնական տարվանից: Սեպտեմբերից մինչեւ 100 աշակերտ ունեցող դպրոցների ուսուցիչները, ինչպես նաեւ Հայաստանում ԲՏՃՄ առարկաների՝ բացառությամբ մաթեմատիկական առարկաներ դասավանդողների, բոլոր ուսուցիչները կստանան 25 % հավելավճար: Ի հավելումն նախարարի տեղակալի պարզաբանումների՝ ԿԳՄՍՆ ներկայացուցիչները խոսել են աշակերտների կրթական իրավունքի իրացումն արդյունավետ կազմակերպելու կարեւորության մասին՝ շեշտադրելով թե՛ կրթության առանձնահատուկ պայմանների կարիք ունեցող երեխաների համար լավագույն պայմանների ապահովման, եւ թե բուլինգի, ընտանիքում երեխայի բռնության եւ այլ արատավոր երեւույթների վերահսկման եւ կանխարգելման բացառման կարեւորությունը: Հնչած հարցերի շուրջ տնօրենները հարցադրումներ են ներկայացրել, որոնց վերաբերյալ ծավալվել է քննարկում:

Արագածոտնի մարզպետի խորհրդական **Արմեն Գրիգորյանը** եւս ողջունել է ներկաներին եւ տեղեկացրել, որ մինչեւ 2024 թվականը Արագածոտնի գրեթե բոլոր դպրոցները կունենան ԲՏՃՄ առարկաների լաբորատորիաներ, այդ թվում՝ 13-ը կգործարկվեն այս ուսումնական տարվա սկզբին: Նա անդրադարձել է նաեւ ՀՀ Կառավարության 300 դպրոց 500 մանկապարտեզ ծրագրին՝ նշելով, որ Արագածոտնի մարզում 1-ին փուլով 22 դպրոց է կառուցվելու կամ վերակառուցվելու: Օհանավանի, Լուսակնի եւ Գառնահովիտի դպրոցների շինաշխատանքներն արդեն ավարտական փուլում են: Սասունիկի եւ Արագածավանի թիվ 1 դպրոցների կառուցման աշխատանքներն մեկնարկել են, ուստի նոր ուսումնական տարվանից այս դպրոցների աշակերտների ուսումնական գործընթացը՝ մինչեւ դպրոցների կառուցման ավարտը, կկազմակերպվի մոտակա այլ դպրոցներում:

Արագածոտնի մարզ կատարած աշխատանքային այցի շրջանակում ԿԳՄՍ ներկայացուցիչները հանդիպել են նաեւ նախադպրոցական ուսումնական հաստատությունների ղեկավարների հետ՝ նրանց իրազեկելով նախադպրոցական կրթությանն առնչվող նորամուծությունների մասին: Ընդգծվել է, որ նախադպրոցական կրթությունը որպես կրթության առաջնային օղակ ոչ պակաս կարեւորվում է ՀՀ Կառավարության կողմից, ուստի մեկնարկած մեծածավալ բարեփոխումների թիրախը նաեւ այս ոլորտի զարգացումն է: 300 դպրոց 500 մանկապարտեզ ծրագրով մարզերում շուտով կիիմնվեն նոր մանկապարտեզներ, կվերակառուցվեն գործողները, բացի շենքային արդի պայմաններ ապահովելուց, ընթացքի մեջ են նաեւ բովանդակային փոփոխություններ, որոնք նախատեսում են նախակրթարանների եւ մանկապարտեզների մանկավարժական կազմի կարողությունների զարգացում եւ ֆինանսական նոր մոդելի կիրառում:

Հիշեցնենք՝ խորհրդակցությունների նպատակն է՝ նոր ուսումնական տարվան ընդառաջ ոլորտի խնդիրները քննարկել տեղերում՝ տնօրենների, հանրակրթության մարզային պատասխանատուների հետ:

Շնորհավորում ենք

Նոր նշանակում

ՀՀ վարչապետ Նիկոլ Փաշինյանի որոշմամբ՝ **Սարգիս Հայոցյանը** նշանակվել է ԿԳՄՍՆ բարձրագույն կրթության եւ գիտության կոմիտեի նախագահ՝ ազատվելով Գիտության կոմիտեի նախագահի պաշտոնից:

Հիշեցնենք, որ Բարձրագույն կրթության եւ գիտության կոմիտեն ստեղծվել է՝ *«Գիտական եւ գիտատեխնիկական գործունեության մասին»* օրենքում 2023 թվականին կատարված լրացումների եւ փոփոխությունների համաձայն: Նորաստեղծ Բարձրագույն կրթության եւ գիտության կոմիտեն կազմավորվել է Բարձրագույն որակավորման կոմիտեի, Գիտության կոմիտեի եւ ԿԳՄՍ նախարարության բարձրագույն եւ հետբուհական մասնագիտական կրթության վարչության հիմքի վրա:

Բարձրագույն կրթության եւ գիտության կոմիտեն գործում է ԿԳՄՍ նախարարության ենթակայությամբ՝ իրականացնելով բարձրագույն կրթության եւ գիտության ոլորտի միասնական քաղաքականությունը: Մարմնի գործունեության ոլորտին է վերապահված գիտության եւ բարձրագույն կրթության համագործակցությանն ու ինտեգրմանն ուղղված պետական քաղաքականության իրականացումը:

Նշենք, որ արդեն ուժի մեջ է մտել ՀՀ ԿԳՄՍՆ բարձրագույն կրթության եւ գիտության կոմիտեի կանոնադրությունը:

Բարի լուր

Հերթական մեդալները

Լեհաստանի Սիլեսիա քաղաքում օգոստոսի 10-20-ն անցկացվել է Աստղագիտության եւ աստղաֆիզիկայի միջազգային 16-րդ օլիմպիադան, որին մասնակցել է 50 երկրի 241 աշակերտ:

Օլիմպիադային Հայաստանի թիմը ներկայացրել են Ա. Շահինյանի անվան ֆիզմաթ հատուկ դպրոցի 12-րդ դասարանի աշակերտներ **Արեգ Բարսեղյանը, Վյաչեսլավ Պետրոսյանը, Արտավազդ Հարությունյանը** եւ **Մարիա Առաքելյանը:** ՀՀ թիմից արծաթե մեդալի է արժանացել Վյաչեսլավ Պետրոսյանը, իսկ բրոնզե մեդալի՝ Արտավազդ Հարությունյանը: Արեգ Բարսեղյանը եւ Մարիա Առաքելյանն արժանացել են գովասանագրերի:

Օլիմպիադան անցկացվել է 4 փուլով՝ տեսական, դիտողական, տվյալների վերլուծության եւ պլանետարիումի:

Հայաստանի թիմը ղեկավարել է Ա. Շահինյանի անվան ֆիզմաթ հատուկ դպրոցի ուսուցիչ **Վարդգես Մամբրեյանը:**

Հիշեցնենք, որ 2022 թ. Հայաստանի թիմն Աստղագիտության եւ աստղաֆիզիկայի միջազգային 15-րդ օլիմպիադայում արժանացել էր 3 բրոնզե մեդալների:

«Ամառային դպրոց»

Նախարարը հանդիպել է ծրագրի մասնակիցներին

Նախարար **Ժաննա Անդրեասյանն** Ազգային ժողովում հանդիպել է *«Ամառային դպրոց»* ծրագրի մասնակիցների հետ:

Հանդիպմանը մասնակցել են ԱԺ գիտության, կրթության, մշակույթի, սփյուռքի, երիտասարդության եւ սպորտի հարցերի մշտական հանձնաժողովի նախագահ **Սիսակ Գաբրիելյանը** եւ հանձնաժողովի անդամ **Հասմիկ Հակոբյանը:**

Ծրագրին մասնակցում է շուրջ 600 դիմորդից մրցութային փուլը հաղթահարած՝ ՀՀ դպրոցների ավագ դասարանների 60 աշակերտ:

Աշակերտների հետ հանդիպման ընթացքում ԿԳՄՍ նախարար Ժաննա Անդրեասյանն անդրադարձել է ոչ ֆորմալ կրթական ծրագրերի ընդլայնմանը, ավագ դպրոցներում ուսումնական ծրագրերի արդյունավետության բարձրացմանն ուղղված քայլերին, մարզերում որոշ առարկաների գծով ուսուցիչների համալրման գործընթացին:

Նախարարը կարեւորել է նախարարության կողմից կրթությունը խրախուսող հոլովակների եւ քարոզչական այլ նյութերի պատրաստումն ու ցուցադրումը, որը լրացուցիչ խթան կհանդիսանա երիտասարդների շրջանում կրթության արժեւորման եւ տարածման գործում:

Նա խոսել է նաեւ ավագ դպրոցներում ուսուցման նոր մեթոդների, մասնավորապես՝ անհատականացված ուսուցման կիրառման մասին:

Նախարարը պատասխանել է աշակերտների՝ ոլորտին առնչվող բազմաթիվ հարցերին:

Ժաննա Անդրեասյանը, կարեւորելով նախարարին կից գործող աշակերտական խորհրդի դերը, նշել է. *«Ի դեմս աշակերտների՝ կրթական համակարգում մենք ունենք ներուժ, որն արդյունավետ չենք օգտագործում: Մենք հակված ենք աշակերտներին վերաբերվել որպես կրթական համակարգի հիմնական շահառու, բայց դուք դրա լիարժեք մասնակիցն եք: Իրականում կրթությունը ձեր օգնությամբ կարող է դառնալ շատ ավելի լավը: Կարծում եմ՝ փոփոխությունների մեջ դուք ամենալավն եք տեսնում այն խնդիրներն ու բացերը, որոնք կարելի է լավարկել ու վերանայել»:*

Օգոստոսի 21-ին *«Ամառային դպրոց»* ծրագրի առաջին դասընթացն էր: Ծրագիրը կտեւի 2 շաբաթ:

Արտագնա աշխատանքային խորհրդակցություն

սկիզբը՝ էջ 1

Ներկայացնելով հանրակրթության նոր չափորոշչի ներդրման ուղղությամբ ընթացող աշխատանքները՝ նախարարի տեղակալ Արաքսիա Սվաջյանը նշել է, որ սեպտեմբերից նոր չափորոշիչը ներդրվելու է 2-րդ, 5-րդ եւ 7-րդ դասարաններում: 10-րդ դասարանում նոր չափորոշչի ներդրումը կիրականացվի հաջորդ ուսումնական տարում՝ թեեւ նախապես պլանավորված էր, որ ներդրվելու է այս տարվանից:

Ըստ փոխնախարարի՝ հանրակրթության պետական չափորոշչի ներդրմամբ պայմանավորված՝ հայտարարվել էին դասագրքերի ստեղծման մրցույթներ, որոնք արդեն ամփոփվել են: Մասնավորապես՝ 10-րդ դասարանի համար անհրաժեշտ դասագրքերից մոտ տասը բացակայում են, քանի որ դրանց մի մասի համար հայտեր չեն ներկայացվել, իսկ որոշ դեպքերում ներկայացված հայտերը փորձագիտական դրական եզարակացություն չստանալու պատճառով չեն երաշխավորվել:

Ինչ վերաբերում է մյուս դասարաններին (2-րդ, 5-րդ, 7-րդ), ապա դրանց համար դասագրքերի հիմնական մասն արդեն երաշխավորվել է:

«Ինչպես գիտեք, դասագրքերի ստեղծման եւ հրատարակման գործընթացներն առանձնացված են, եւ բոլոր այն դասագրքերը, որոնց մրցույթներն արդեն կայացել են, ներկայացվել են հրատարակման: Այն առարկաները, որոնց համար նոր դասագրքեր դեռեւս չկան, կդասավանդվեն ուսումնական նյութերով»,- պարզաբանել է Արաքսիա Սվաջյանը՝ հավելելով, որ նախորդ երկու-երեք տարիներին, երբ Տավուշում փորձարկվում էր նոր չափորոշիչը, ուսումնական նյութերն արդեն մշակվել էին:

Նոր չափորոշչի ներդրմամբ պայմանավորված՝ իրականացվել են ուսուցիչների վերապատրաստումներ, սակայն այս ուղղությամբ դեռեւս կա հավելյալ աշխատանքի անհրաժեշտություն: Այդ նպատակով առանձնացվել են մենթոր դպրոցներ, որոնք հանդես են գալու որպես աջակցություն ցուցաբերող կենտրոններ:

«Առնավազն առաջիկա մի քանի տարում մենք չափորոշչի ներդրման գործընթացում ենք գտնվելու: Հաջորդ տարի հանրակրթության պետական չափորոշիչը կներդրվի 3-րդ, 6-րդ, 8-րդ եւ 10-րդ դասարաններում, իսկ հաջորդաբար արդեն մնացած դասարաններում: Հաշվի առնելով Տավուշի մարզում չափորոշչի ներդրման փորձը՝ ակնկալում ենք ունենալ դրական արդյունք, որի համար պատասխանատու եւ հետեւողական աշխատանք պետք է կատարենք: Հատկապես փորձարկվող դասարանները պետք է լինեն մեր ուշադրության կենտրոնում գ ուսուցիչը եւ աշակերտը պետք է անընդհատ զգան, որ պետության ուշադրության կենտրոնում են»,- նշել է նախարարի տեղակալը:

Նշվել է, որ չափորոշչի ներդրմանը զուգահեռ՝ փոփոխություններ կլինեն դասարանների կոմպլեկտավորման, ուսուցիչների դրույքային ծանրաբեռնվածության, սովորողների գնահատման համակարգերում: Այդ փոփոխությունները կիրառելի են միայն 2-րդ, 5-րդ եւ 7-րդ դասարանների սովորողների եւ ուսուցիչների համար, որտեղ ներդրվում է նոր չափորոշիչը: Մասնավորապես՝ 2-րդ դասարանում ուսուցչի դրույքային ծանրաբեռնվածությունը կհաշվարկվի շաբաթական 18, իսկ 5-րդ եւ 7-րդ դասարաններում՝ 20 ժամ ծանրաբեռնվածությամբ: Մյուս դասարաններում կշարունակի գործել շաբաթական 22 ժամ ծանրաբեռնվածության մոդելը, որը կփոփոխվի առաջիկա տարիներին՝ չափորոշչի ներդրմանը զուգահեռ:

Արդեն հաստատվել են համապատասխան կարգերը, ըստ որի՝ մինչեւ 100 աշակերտ ունեցող դպրոցների մանկավարժները, ինչպես նաեւ հանրապետության բոլոր ԲՏՃՄ առարկաների ուսուցիչները՝ բացառությամբ մաթեմատիկական առարկաներ դասավանդողների, կստանան հավելավճար: Պարզաբանելով խնդիրը՝ Արաքսիա Սվաջյանը նշել է, որ դպրոցները պետք է ուսուցիչների տվյալները ներբեռնեն ԿՏԱԿ-ի կողմից սպասարկվող կրթության կառավարման տեղեկատվական համակարգ: Ներկաները հարց են բարձրացրել՝ ԲՏՃՄ առարկաների ուսուցիչների համար սահմանված 25 տոկոս հավելավճարը արդյոք տարածվու՝մ է համատեղությամբ աշխատող մանկավարժների վրա: Այս առնչությամբ պարզաբանվել է, որ համատեղությամբ աշխատելու դեպքում եւս հավելավճարը կիրառելի է:

ԿՁՆԱԿ տնօրենի պաշտոնակատար **Արտաշես Թորոսյանը** ներկայացրել է հանրակրթության նոր չափորոշչի տեղայնացման նպատակով մշակված բովանդակային նյութերն ու գործիքները, որոնք պետք է կիրառվեն դպրոցների կողմից չափորոշչի տեղայնացման ընթացքում:

Հանրակրթության վարչության քաղաքականության մշակման եւ վերլուծության բաժնի պետ **Անուշ Լալազարյանը** ներկայացրել է իրավական ակտերում կատարված փոփոխությունները:

ԿԳՄՍ նախարարության գլխավոր քարտուղարի տեղակալ **Վահրամ Գասպարյանը** ներկայացրել է ֆինանսավորման նոր մոդելի ներդրմանն առնչվող պարզաբանումներ:

Այս համատեքստում քննարկվել են համընդհանուր ներառական կրթության կազմակերպմանն առնչվող խնդիրները. նշվել է, որ առաջիկա սեպտեմբերից ներդրվող ֆինանսավորման նոր մոդելով բոլոր դպրոցներում պարտադիր է լինելու հոգեբանի հաստիքը:

Խորհրդակցության ընթացքում անդրադարձ է եղել նաեւ տնօրենի ընտրության կարգում նախատեսվող փոփոխություններին, որի նախագիծն այժմ շրջանառվում է:

ԿԳՄՍՆ հանրակրթության վարչության հանրակրթության եւ արտադպրոցական ծրագրերի մշակման եւ իրականացման բաժնի պետ **Սուսաննա Ազատյանը** ներկայացրել է ուսուցիչների մասնագիտական կարողությունների զարգացմանը վերաբերող՝ խորհրդակցության օրակարգային մյուս հարցերը, այդ թվում՝ ատեստավորման եւ որակավորման տարակարգի, նախադպրոցական կրթության ոլորտի փոփոխությունների մասին եւ այլն:

Ճանաչի՛ր, որ սիրես

Արցախի նշանավոր վանքերն ու եկեղեցիները

Մեծ Հայքի Արցախ նահանգն ընդգրկել է Հայկական լեռնաշխարհի հյուսիսարեւելյան եզերքը՝ Փոքր Կովկասի հարավարեւելյան հատվածը: Հայոց Արցախ աշխարհը հարուստ է բնության ու պատմամշակութային հոյակերտ հուշարձաններով:

Համահայկական ճանաչում եւ հռչակ են վայելում Ազոխի քարանձավը, Հյունուտի կիրճը, Քարվաճառի ջերմուկներն ու Սխտորաշեն գյուղի մոտակայքում վեր խոյացած հսկայական սոսին (չինարի, արցախյան բարբառով՝ տընջըրե): Այն մոտ 2000 տարեկան է: Ծառի բարձրությունը ավելի քան 54 մ է: Փչակն ունի 44 քառ. մ մակերես: Ծառի ներսում կարող են հանգիստ տեղավորվել ավելի քան հարյուր հոգի: Ծառաբնի հիմքի տրամագիծը 27 մ է: Հսկայական սոսին ստվեր է գցում մոտ 1400 քառ. մ մակերեսի վրա: Իր հսկայական չափերով ծառը գերազանցում է հանրահայտ էգեյան ծովի Կոս կղզու եւ Աշքաբադի Փիրուզե կիրճի ծառերին: Ծառի մոտ բխում է ջրառատ Տենջրու աղբյուրը, որը դարեր ի վեր ջրում էր սոսին եւ աշխատեցնում մոտակա ջրաղացները: Համաձայն արձանագրության՝ աղբյուրը կառուցել են Սխտորաշենի բնակիչները՝ Հովհաննես Կասիբեկյանը, Ներսես Մուսաելյանը, Մանաս Գասպարյանը:

Ըստ սերնդե սերունդ փոխանցվող ավանդությունների՝ այդ դարավոր ծառի ստվերում հանգստացել են անցյալի այնպիսի երեւելի գործիչներ, ինչպիսիք են Սուրբ Մեսրոպ Մաշտոցը, Սուրբ Մովսես Խորենացին, Մովսես Դասխուրանցին (Կաղանկատվացի), Սայաթ-Նովան, Ռաֆֆին, Լեոն եւ շատ ուրիշներ:

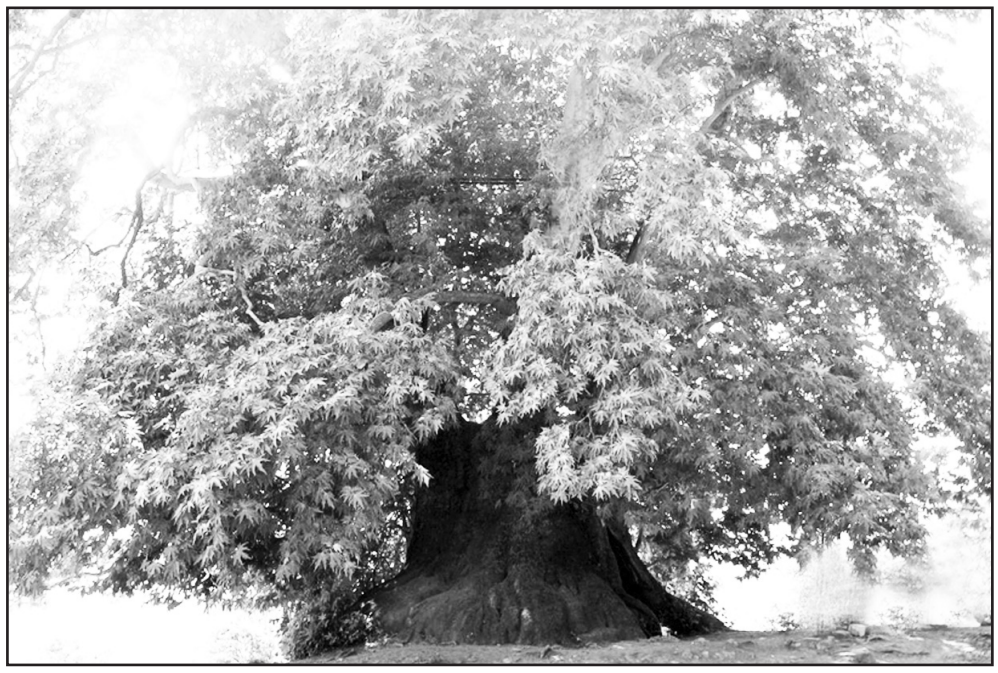

Սխտորաշեն գյուղի մոտակայքում վեր խոյացած հսկայական սոսին (չինարի, արցախյան բարբառով՝ տընջըրե)

Ամարասի վանք

Մարտունու շրջանի Մաճկալաշեն գյուղը գտնվում է Ամարաս գետի աջ ափին՝ լեռների գրկում, Ստեփանակերտ քաղաքից մոտ 55 կմ հարավ-արեւելք, Երեւանից մոտ 375 կմ (դեպի հարավ-արեւելք) հեռավորության վրա: Մաճկալաշեն գյուղի մոտ՝ Խազազ եւ Լուսավորիչ սարերի միջեւ ընկած գոգահովտում, գտնվում է նշանավոր Ամարասի վանքը: Ամարասի վանքի եկեղեցին IV դ. սկզբին հիմ-նադրել է Ս. Գրիգոր Լուսավորիչը: Եկեղեցու արեւելյան կողմում է ամփոփված Աղվանքում քրիստոնեություն տարածելիս 338 թ. Սանեսան թագավորի հրամանով նահատակված Ս. Գրիգորիսը՝ Ս. Գրիգոր Լուսավորչի թոռը: V դ. սկզբին Ս. Մեսրոպ Մաշտոցը Ամարասի վանքում բացել է Արցախ աշխարհի առաջին հայագիր դպրոցը: 489 թ. Վաչագան Գ. Բարեպաշտ թագավորը, գտնելով Գրիգորիսի՝ արդեն մոռացված գերեզմանի տեղը, վրան մատուռ է կառուցում, ապա նաեւ եկեղեցի: V դարից Ամարասի վանքը դարձել է երկրամասի նշանավոր կենտրոն եւ եպիսկոպոսանիստ:

XX դ. լքված եւ ամայացած Ամարասի վանքը 1992 թ. վերաբացվել է որպես Արցախի թեմի գործող վանք:

Ամարասի վանքն ունի կանոնավոր ուղղանկյուն հատակագիծ (59 x 85 մ)՝ չորս անկյուններում շրջանաձեւ բուրգերով ուժեղացված եւ հրակնատավոր բարձր պարիսպներ, որոնց ներսից ամբողջ պարագծով կից են բնակելի եւ օժանդակ շինությունները: Բնակելի խցերի շարքով անցատվող երկու ներքին բակերից արեւելյանը տնտեսական նշանակության է (նրա շուրջն են խմբավորված վանքի գոմը, ախոռը, մթերանոցները): Արեւմտյան՝ ավելի ընդարձակ բակի կենտրոնում բարձրանում է երկու զույգ մույթերով Ս. Գրիգորիս եռանավ բազիլիկ եկեղեցին: Եկեղեցու բեմի տակ պահպանվել է Ս. Գրիգորիսի մատուռ-դամբարանը՝ արեւելքից արեւմուտք ձգվող ուղղանկյուն (1,90 x 3,75 մ), պայտաձեւ կտրվածք ունեցող թաղով միանավ դահլիճը, որն արեւելքում ունի խորշ, իսկ երկայնական պատերում՝ մեկական մուտք: Նախամուտքերի արեւելյան պատերին քանդակված են ոճավորված արմավենիներ: Ս. Գրիգորիսի դամբարանն ունի նույն հորինվածքը, ինչպիսին ունեն Ս. Էջմիածնում Ս. Գայանեի եւ Օշականում Ս. Մեսրոպ Մաշտոցի դամբարանները, եւ կարեւոր է Հայաստանում հուշակոթողային ճարտարապետության՝ այդ կառուցվածքների ստեղծման եւ զարգացման պատմության ուսումնասիրման համար:

«Պատմական միջավայրի պահպանության պետական ծառայություն» ՊՈԱԿ-ի նախաձեռնությամբ, Տիգրանակերտի արշավախմբի ղեկավար, հնագետ Համլետ Պետրոսյանի ղեկավարությամբ՝ 2014 թ., ապա 2019-ին պեղման եւ ուսումնասիրման աշխատանքներ են իրականացվել Ամարասի Սուրբ Գրիգորիս մատուռ-դամբարանում:

Ամարասի պեղումների ընթացքում տարբեր ժամանակաշրջանների նյութ է հայտնաբերվել, որոնցից Հ. Պետրոսյանը, մասնավորապես, առանձնացնում է մարդու կմախքի մնացորդները, որոնք մեծ հետաքրքրություն են ներկայացնում՝ Ս. Գրիգորիսի մասին շրջանառվող ավանդազրույցների համայնապատկերում: Թե հայտնաբերված ոսկորները որքանով կարող են առնչվել V դարի իրողություններին, կպարզվի ուսումնասիրությունների արդյունքում:

Ավանդապատում

Ավանդությունը հայտնում է, որ արնածարավ Լենկ Թեմուրը, ասպատակելով բազում երկրներ, եկել հասել էր Պարսկաստան, հյուսիսից անցել Արաքս գետը եւ խորացել մեր հայրենիքի սահմաններում, հասել Արցախ ու Ամարաս: Բռնակալը հրամայել է հիմնահատակ ավերել վանքը, իսկ քարերը նետել վանքից ահագին հեռավորությամբ հոսող Արաքս գետը: Լենկ Թեմուրն իր զինվորներին հրահանգում է կենդանի շղթա կազմել ու քարերն իրար փոխանցելով՝ լցնել Արաքս գետը: Զինվորները նույնությամբ կատարել են բռնակալի հրամանը եւ վանքի քարերը ձեռքից ձեռք փոխանցելով՝ լցրել են Արաքս գետը: Սակայն գիշերը, Աստծո հրամանով, հրեշտակների երկնային զորքը կրկին կառուցել, վերականգնել է Ամարասի վանքը: Ապշահար բռնակալը հրամայել է նորից հիմնիվեր քանդել վանքը եւ քարերը լցնել գետը: Այդպես կրկնվել է մի քանի անգամ: Ցերեկները զինվորները քանդում էին սրբավայրը, իսկ գիշերները հրեշտակների բազմությունը մի քանի րոպեում վերականգնում էր հրաշակերտ վանքը: Չկարողանալով հասնել իր մտադրության իրականացմանը՝ սարսափահար Լենկ Թեմուրը ստիպված է լինում անխաթար թողնել հրաշագործ սրբավայրը եւ գլխիկոր հեռանալ երկրամասից:

շարունակելի

Արման ՄԱԼՈՅԱՆ

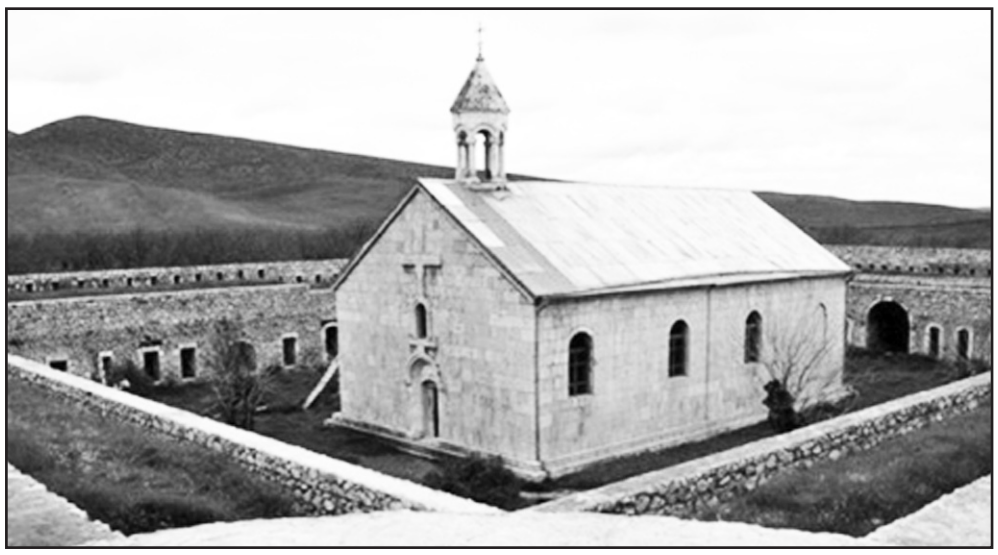

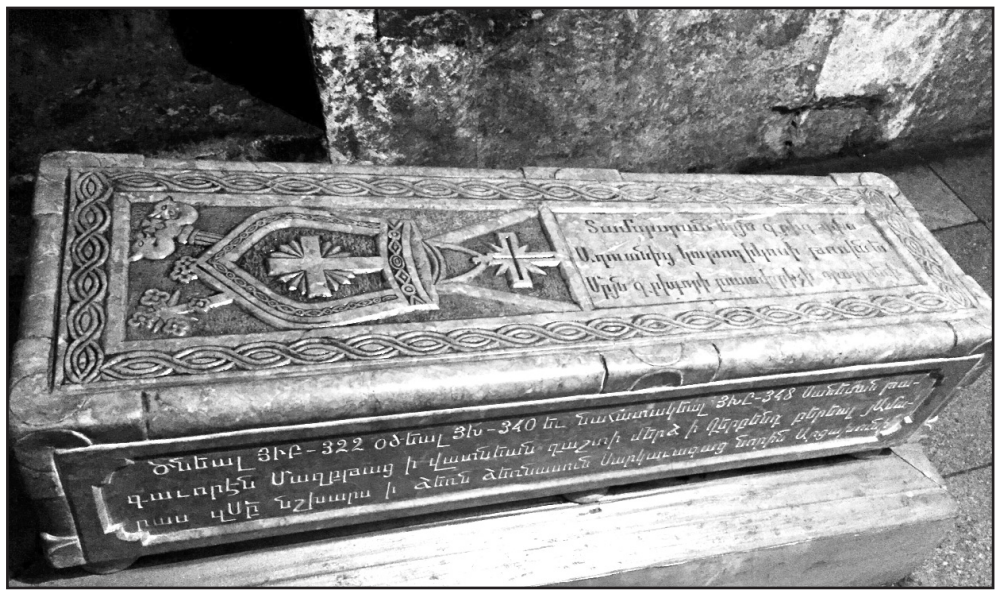

Սուրբ Գրիգորիսի տապանաքարը Ամարասի եկեղեցու խորանի տակ

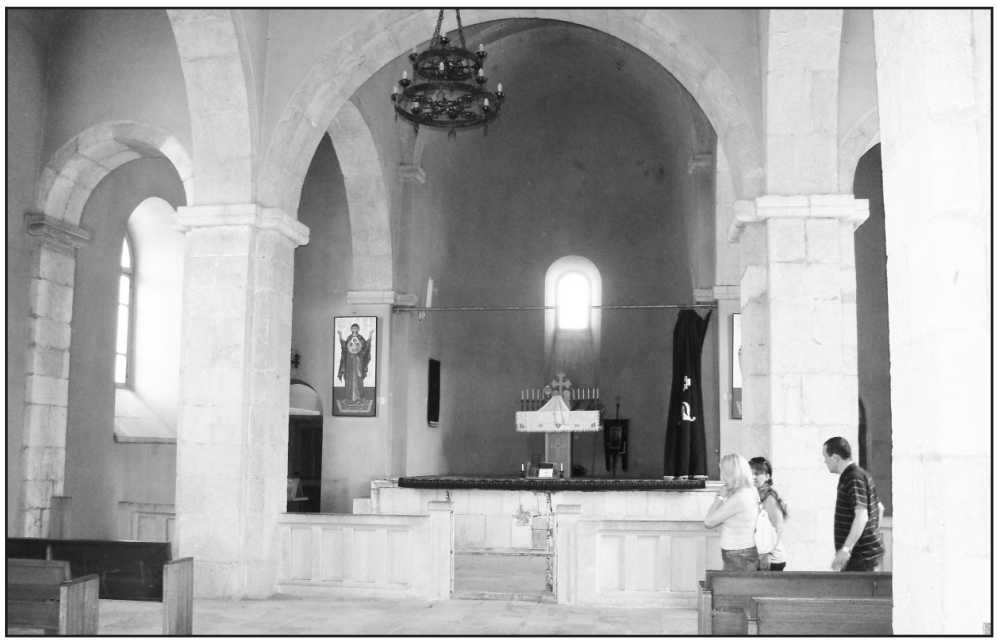

Հայտարարություն

Հայտարարվում է մրցույթ՝ *«Երեւանի Վահան Թեքեյանի անվան հ. 92 հիմնական դպրոց»* ՊՈԱԿ-ի դասվարի, քիմիայի, կենսաբանության, ինֆորմատիկայի, ռուսաց լեզվի, ֆիզկուլտուրայի, տեխնոլոգիայի ուսուցչի թափուր տեղերի համար:

Մրցույթն անցկացվում է երկու փուլով՝ թեստավորման եւ հարցազրույցի: Թեստավորման փուլն անցկացվում է՝ ըստ ՀՀ ԿԳՄՍՆ մշակած հարցաշարի: Հարցազրույցի փուլի հարցաշարը կազմում է հաստատությունը եւ յուրաքանչյուր մասնակցի հետ հարցազրույցն անցկացնում առանձին:

Մրցույթին մասնակցելու համար պետք է ներկայացնել՝

- դիմում (Ձեւ 1), մեկ լուսանկար 3x4 չափի,

- բարձրագույն կրթությունը հավաստող փաստաթուղթ (դիպլոմ),

- անձը հաստատող փաստաթուղթ,

- «Հանրակրթության մասին» ՀՀ օրենքի 26-րդ հոդվածի 1-ին մասին համապատասխան՝ աշխատանքային ստաժի վերաբերյալ տեղեկանք աշխատավայրից եւ աշխատանքային գրքույկի պատճենը (առկայության դեպքում),

- ինքնակենսագրություն (Ձեւ 5),

- այլ պետությունների քաղաքացիները՝ ՀՀ-ում աշխատելու իրավունքը հավաստող փաստաթուղթ,

- ՀՀ արական սեռի քաղաքացիները՝ նաեւ զինվորական գրքույկ,

- հրատարակված հոդվածների ցանկ կամ գիտական կոչումը հավաստող փաստաթղթեր (առկայության դեպքում),

- որակավորման տարակարգ ունենալու դեպքում՝ հավաստող փաստաթուղթ:

Տնօրենի կողմից նշանակված պատասխանատու անձը փաստաթղթերի բնօրինակները համեմատում է պատճենների հետ եւ բնօրինակները վերադարձնում: Եթե ներկայացված փաստաթղթերի ցանկն ամբողջական չէ կամ առկա են թերություններ, մասնակիցը կարող է մինչեւ փաստաթղթերի ընդունման ժամկետի ավարտը վերացնել եւ համալրել դրանք:

Փաստաթղթերն ընդունվում են ***օգոստոսի 23-ից մինչեւ սեպտեմբերի 5-ը ներառյալ, ամեն օր՝ ժամը 10:00-ից 15:00-ը, բացի շաբաթ,կիրակի եւ այլ ոչ աշխատանքային օրերից:***

Մրցույթը տեղի կունենա ***սեպտեմբերի 7-ին՝ ժամը 12:00-ին,*** Երեւանի Վահան Թեքեյանի անվան հ. 92 հիմնական դպրոցում, հասցեն՝ ք. Երեւան, Սեբաստիա 54:

Տեղեկությունների համար զանգահարել՝ (010) 74-71-75 հեռախոսահամարով:

Հայտարարություն

Հայտարարվում է մրցույթ՝ ՀՀ Սյունիքի մարզի *«Հացավանի միջնակարգ դպրոց»* ՊՈԱԿ-ի ֆիզիկայի (11 դասաժամ), ֆիզկուլտուրայի (18 դասաժամ), կենսաբանության (10 դասաժամ), մաթեմատիկայի (20 դասաժամ) ուսուցչի թափուր տեղի համար:

Մրցույթն անցկացվում է երկու փուլով՝ թեստավորման եւ հարցազրույցի: Թեստավորման փուլն անցկացվում է՝ ըստ ՀՀ ԿԳՄՍՆ մշակած հարցաշարի: Հարցազրույցի փուլի հարցաշարը կազմում է հաստատությունը եւ յուրաքանչյուր մասնակցի հետ հարցազրույցն անցկացնում առանձին:

Մրցույթին մասնակցելու համար պետք է ներկայացնել՝

- դիմում (Ձեւ 1), մեկ լուսանկար 3x4 չափի,

- բարձրագույն կրթությունը հավաստող փաստաթուղթ (դիպլոմ),

- անձը հաստատող փաստաթուղթ,

- «Հանրակրթության մասին» ՀՀ օրենքի 26-րդ հոդվածի 1-ին մասին համապատասխան՝ աշխատանքային ստաժի վերաբերյալ տեղեկանք աշխատավայրից եւ աշխատանքային գրքույկի պատճենը (առկայության դեպքում),

- ինքնակենսագրություն (Ձեւ 5),

- այլ պետությունների քաղաքացիները՝ ՀՀ-ում աշխատելու իրավունքը հավաստող փաստաթուղթ,

- ՀՀ արական սեռի քաղաքացիները՝ նաեւ զինվորական գրքույկ,

- հրատարակված հոդվածների ցանկ կամ գիտական կոչումը հավաստող փաստաթղթեր (առկայության դեպքում),

- որակավորման տարակարգ ունենալու դեպքում՝ հավաստող փաստաթուղթ:

Տնօրենի կողմից նշանակված պատասխանատու անձը փաստաթղթերի բնօրինակները համեմատում է պատճենների հետ եւ բնօրինակները վերադարձնում: Եթե ներկայացված փաստաթղթերի ցանկն ամբողջական չէ կամ առկա են թերություններ, մասնակիցը կարող է մինչեւ փաստաթղթերի ընդունման ժամկետի ավարտը վերացնել եւ համալրել դրանք:

Փաստաթղթերն ընդունվում են ***օգոստոսի 23-ից մինչեւ սեպտեմբերի 5-ը ներառյալ, ամեն օր՝ ժամը 10:00-ից 15:00-ը, բացի շաբաթ, կիրակի եւ այլ ոչ աշխատանքային օրերից:***

Մրցույթը տեղի կունենա ***սեպտեմբերի 14-ին՝ ժամը 14:00-ին,*** ՀՀ Սյունիքի մարզի Հացավանի միջնակարգ դպրոցում:

Տեղեկությունների համար զանգահարել՝ (098) 00-66-72 հեռախոսահամարով:

Հայտարարություն

Հայտարարվում է մրցույթ՝ *«Երեւանի Եղիշե Չարենցի անվան հ. 67 հիմնական դպրոց»* ՊՈԱԿ-ի դասվարի (12 դասաժամ), անգլերենի (18 դասաժամ), հայոց լեզվի եւ գրականության (6 դասաժամ) ուսուցչի թափուր տեղերի համար:

Մրցույթն անցկացվում է երկու փուլով՝ թեստավորման եւ հարցազրույցի: Թեստավորման փուլն անցկացվում է՝ ըստ ՀՀ ԿԳՄՍՆ մշակած հարցաշարի: Հարցազրույցի փուլի հարցաշարը կազմում է հաստատությունը եւ յուրաքանչյուր մասնակցի հետ հարցազրույցն անցկացնում առանձին:

Մրցույթին մասնակցելու համար պետք է ներկայացնել՝

- դիմում (Ձեւ 1), մեկ լուսանկար 3x4 չափի,

- բարձրագույն կրթությունը հավաստող փաստաթուղթ (դիպլոմ),

- անձը հաստատող փաստաթուղթ,

- «Հանրակրթության մասին» ՀՀ օրենքի 26-րդ հոդվածի 1-ին մասին համապատասխան՝ աշխատանքային ստաժի վերաբերյալ տեղեկանք աշխատավայրից եւ աշխատանքային գրքույկի պատճենը (առկայության դեպքում),

- ինքնակենսագրություն (Ձեւ 5),

- այլ պետությունների քաղաքացիները՝ ՀՀ-ում աշխատելու իրավունքը հավաստող փաստաթուղթ,

- ՀՀ արական սեռի քաղաքացիները՝ նաեւ զինվորական գրքույկ,

- հրատարակված հոդվածների ցանկ կամ գիտական կոչումը հավաստող փաստաթղթեր (առկայության դեպքում),

- որակավորման տարակարգ ունենալու դեպքում՝ հավաստող փաստաթուղթ:

Տնօրենի կողմից նշանակված պատասխանատու անձը փաստաթղթերի բնօրինակները համեմատում է պատճենների հետ եւ բնօրինակները վերադարձնում: Եթե ներկայացված փաստաթղթերի ցանկն ամբողջական չէ կամ առկա են թերություններ, մասնակիցը կարող է մինչեւ փաստաթղթերի ընդունման ժամկետի ավարտը վերացնել եւ համալրել դրանք:

Փաստաթղթերն ընդունվում են ***օգոստոսի 23-ից մինչեւ սեպտեմբերի 5-ը ներառյալ, ամեն օր՝ ժամը 10:00-ից 15:00-ը, բացի շաբաթ,կիրակի եւ այլ ոչ աշխատանքային օրերից:***

Մրցույթը տեղի կունենա ***սեպտեմբերի 7-ին՝ ժամը 14:00-ին,*** Երեւանի Եղիշե Չարենցի անվան հ. 67 հիմնական դպրոցում, հասցեն՝ ք. Երեւան, Ամիրյան 9:

Տեղեկությունների համար զանգահարել՝ (010) 53-87-80 հեռախոսահամարով:

Հայտարարություն

Հայտարարվում է մրցույթ՝ ՀՀ Արարատի մարզի *«Դաշտավանի Գ. Տոնոյանի անվան միջնակարգ դպրոց»* ՊՈԱԿ-ի երաժշտության (14 դասաժամ), ինֆորմատիկայի (13 դասաժամ), տեխնոլոգիայի (5 դասաժամ), կերպարվեստի (3 դասաժամ) ուսուցչի թափուր տեղերի համար:

Մրցույթն անցկացվում է երկու փուլով՝ թեստավորման եւ հարցազրույցի: Թեստավորման փուլն անցկացվում է՝ ըստ ՀՀ ԿԳՄՍՆ մշակած հարցաշարի: Հարցազրույցի փուլի հարցաշարը կազմում է հաստատությունը եւ յուրաքանչյուր մասնակցի հետ հարցազրույցն անցկացնում առանձին:

Մրցույթին մասնակցելու համար պետք է ներկայացնել՝

- դիմում (Ձեւ 1), մեկ լուսանկար 3x4 չափի,

- բարձրագույն կրթությունը հավաստող փաստաթուղթ (դիպլոմ),

- անձը հաստատող փաստաթուղթ,

- «Հանրակրթության մասին» ՀՀ օրենքի 26-րդ հոդվածի 1-ին մասին համապատասխան՝ աշխատանքային ստաժի վերաբերյալ տեղեկանք աշխատավայրից եւ աշխատանքային գրքույկի պատճենը (առկայության դեպքում),

- ինքնակենսագրություն (Ձեւ 5),

- այլ պետությունների քաղաքացիները՝ ՀՀ-ում աշխատելու իրավունքը հավաստող փաստաթուղթ,

- ՀՀ արական սեռի քաղաքացիները՝ նաեւ զինվորական գրքույկ,

- հրատարակված հոդվածների ցանկ կամ գիտական կոչումը հավաստող փաստաթղթեր (առկայության դեպքում),

- որակավորման տարակարգ ունենալու դեպքում՝ հավաստող փաստաթուղթ:

Տնօրենի կողմից նշանակված պատասխանատու անձը փաստաթղթերի բնօրինակները համեմատում է պատճենների հետ եւ բնօրինակները վերադարձնում: Եթե ներկայացված փաստաթղթերի ցանկն ամբողջական չէ կամ առկա են թերություններ, մասնակիցը կարող է մինչեւ փաստաթղթերի ընդունման ժամկետի ավարտը վերացնել եւ համալրել դրանք:

Փաստաթղթերն ընդունվում են ***օգոստոսի 23-ից մինչեւ սեպտեմբերի 5-ը ներառյալ, ամեն օր՝ ժամը 10:00-ից 15:00-ը, բացի շաբաթ,կիրակի եւ այլ ոչ աշխատանքային օրերից:***

Մրցույթը տեղի կունենա ***սեպտեմբերի 7-ին՝ ժամը 14:00-ին,*** ՀՀ Արարատի մարզի Դաշտավանի Գ. Տոնոյանի անվան միջնակարգ դպրոցում:

Տեղեկությունների համար զանգահարել՝ (093) 10-09-58 հեռախոսահամարով:

Հայտարարություն

Հայտարարվում է մրցույթ՝ *«Երեւանի Արա Հարությունյանի անվան հ. 49 հիմնական դպրոց»* ՊՈԱԿ-ի անգլերենի (14 դասաժամ), աշխարհագրության (7 դասաժամ), տեխնոլոգիայի (տղաների խումբ, 3 դասաժամ) ուսուցչի թափուր տեղերի համար:

Մրցույթն անցկացվում է երկու փուլով՝ թեստավորման եւ հարցազրույցի: Թեստավորման փուլն անցկացվում է՝ ըստ ՀՀ ԿԳՄՍՆ մշակած հարցաշարի: Հարցազրույցի փուլի հարցաշարը կազմում է հաստատությունը եւ յուրաքանչյուր մասնակցի հետ հարցազրույցն անցկացնում առանձին:

Մրցույթին մասնակցելու համար պետք է ներկայացնել՝

- դիմում (Ձեւ 1), մեկ լուսանկար 3x4 չափի,

- բարձրագույն կրթությունը հավաստող փաստաթուղթ (դիպլոմ),

- անձը հաստատող փաստաթուղթ,

- «Հանրակրթության մասին» ՀՀ օրենքի 26-րդ հոդվածի 1-ին մասին համապատասխան՝ աշխատանքային ստաժի վերաբերյալ տեղեկանք աշխատավայրից եւ աշխատանքային գրքույկի պատճենը (առկայության դեպքում),

- ինքնակենսագրություն (Ձեւ 5),

- այլ պետությունների քաղաքացիները՝ ՀՀ-ում աշխատելու իրավունքը հավաստող փաստաթուղթ,

- ՀՀ արական սեռի քաղաքացիները՝ նաեւ զինվորական գրքույկ,

- հրատարակված հոդվածների ցանկ կամ գիտական կոչումը հավաստող փաստաթղթեր (առկայության դեպքում),

- որակավորման տարակարգ ունենալու դեպքում՝ հավաստող փաստաթուղթ:

Տնօրենի կողմից նշանակված պատասխանատու անձը փաստաթղթերի բնօրինակները համեմատում է պատճենների հետ եւ բնօրինակները վերադարձնում: Եթե ներկայացված փաստաթղթերի ցանկն ամբողջական չէ կամ առկա են թերություններ, մասնակիցը կարող է մինչեւ փաստաթղթերի ընդունման ժամկետի ավարտը վերացնել եւ համալրել դրանք:

Փաստաթղթերն ընդունվում են ***մինչեւ սեպտեմբերի 1-ը ներառյալ, ամեն օր՝ ժամը 10:00-ից 15:00-ը, բացի շաբաթ,կիրակի եւ այլ ոչ աշխատանքային օրերից:***

Մրցույթը տեղի կունենա ***սեպտեմբերի 6-ին՝ ժամը 14:30-ին,*** Երեւանի Արա Հարությունյանի անվան հ. 49 հիմնական դպրոցում, հասցեն՝ ք. Երեւան, Նոր-Արեշ 5 փ., 2/3:

Տեղեկությունների համար զանգահարել՝ (010) 45-02-00 հեռախոսահամարով:

Հայտարարություն

Հայտարարվում է մրցույթ՝ *«Երեւանի հ.185 դպրոց»* ՊՈԱԿ-ի դասվարի (26 դասաժամ), հայոց լեզվի եւ գարկանության (5 դասաժամ), մայրենիի (24 դասաժամ), հասարակագիտության (6 դասաժամ), պատմության (16 դասաժամ), ֆիզիկայի (12 դասաժամ), տեխնոլոգիայի (10 դասաժամ) ուսուցչի թափուր տեղերի համար:

Մրցույթն անցկացվում է երկու փուլով՝ թեստավորման եւ հարցազրույցի: Թեստավորման փուլն անցկացվում է՝ ըստ ՀՀ ԿԳՄՍՆ մշակած հարցաշարի: Հարցազրույցի փուլի հարցաշարը կազմում է հաստատությունը եւ յուրաքանչյուր մասնակցի հետ հարցազրույցն անցկացնում առանձին:

Մրցույթին մասնակցելու համար պետք է ներկայացնել՝

- դիմում (Ձեւ 1), մեկ լուսանկար 3x4 չափի,

- բարձրագույն կրթությունը հավաստող փաստաթուղթ (դիպլոմ),

- անձը հաստատող փաստաթուղթ,

- «Հանրակրթության մասին» ՀՀ օրենքի 26-րդ հոդվածի 1-ին մասին համապատասխան՝ աշխատանքային ստաժի վերաբերյալ տեղեկանք աշխատավայրից եւ աշխատանքային գրքույկի պատճենը (առկայության դեպքում),

- ինքնակենսագրություն (Ձեւ 5),

- այլ պետությունների քաղաքացիները՝ ՀՀ-ում աշխատելու իրավունքը հավաստող փաստաթուղթ,

- ՀՀ արական սեռի քաղաքացիները՝ նաեւ զինվորական գրքույկ,

- հրատարակված հոդվածների ցանկ կամ գիտական կոչումը հավաստող փաստաթղթեր (առկայության դեպքում),

- որակավորման տարակարգ ունենալու դեպքում՝ հավաստող փաստաթուղթ:

Տնօրենի կողմից նշանակված պատասխանատու անձը փաստաթղթերի բնօրինակները համեմատում է պատճենների հետ եւ բնօրինակները վերադարձնում: Եթե ներկայացված փաստաթղթերի ցանկն ամբողջական չէ կամ առկա են թերություններ, մասնակիցը կարող է մինչեւ փաստաթղթերի ընդունման ժամկետի ավարտը վերացնել եւ համալրել դրանք:

Փաստաթղթերն ընդունվում են ***օգոստոսի 24-ից մինչեւ սեպտեմբերի 6-ը ներառյալ, ամեն օր՝ ժամը 10:00-ից 15:00-ը, բացի շաբաթ,կիրակի եւ այլ ոչ աշխատանքային օրերից:***

Մրցույթը տեղի կունենա ***սեպտեմբերի 8-ին՝ ժամը 14:00-ին,*** Երեւանի հ.185 դպրոցում, հասցեն՝ ք. Երեւան, Հ.Բեկնազարյան 5:

Տեղեկությունների համար զանգահարել՝ (010) 35-80-07 հեռախոսահամարով:

Հայտարարություն

Հայտարարվում է մրցույթ՝ ՀՀ Արարատի մարզի *«Ղուկասավանի միջնակարգ դպրոց»* ՊՈԱԿ-ի աշխարհագրության (10 դասաժամ), կերպարվեստի (2 դասաժամ) ուսուցչի թափուր տեղերի համար:

Մրցույթն անցկացվում է երկու փուլով՝ թեստավորման եւ հարցազրույցի: Թեստավորման փուլն անցկացվում է՝ ըստ ՀՀ ԿԳՄՍՆ մշակած հարցաշարի: Հարցազրույցի փուլի հարցաշարը կազմում է հաստատությունը եւ յուրաքանչյուր մասնակցի հետ հարցազրույցն անցկացնում առանձին:

Մրցույթին մասնակցելու համար պետք է ներկայացնել՝

- դիմում (Ձեւ 1), մեկ լուսանկար 3x4 չափի,

- բարձրագույն կրթությունը հավաստող փաստաթուղթ (դիպլոմ),

- անձը հաստատող փաստաթուղթ,

- «Հանրակրթության մասին» ՀՀ օրենքի 26-րդ հոդվածի 1-ին մասին համապատասխան՝ աշխատանքային ստաժի վերաբերյալ տեղեկանք աշխատավայրից եւ աշխատանքային գրքույկի պատճենը (առկայության դեպքում),

- ինքնակենսագրություն (Ձեւ 5),

- այլ պետությունների քաղաքացիները՝ ՀՀ-ում աշխատելու իրավունքը հավաստող փաստաթուղթ,

- ՀՀ արական սեռի քաղաքացիները՝ նաեւ զինվորական գրքույկ,

- հրատարակված հոդվածների ցանկ կամ գիտական կոչումը հավաստող փաստաթղթեր (առկայության դեպքում),

- որակավորման տարակարգ ունենալու դեպքում՝ հավաստող փաստաթուղթ:

Տնօրենի կողմից նշանակված պատասխանատու անձը փաստաթղթերի բնօրինակները համեմատում է պատճենների հետ եւ բնօրինակները վերադարձնում: Եթե ներկայացված փաստաթղթերի ցանկն ամբողջական չէ կամ առկա են թերություններ, մասնակիցը կարող է մինչեւ փաստաթղթերի ընդունման ժամկետի ավարտը վերացնել եւ համալրել դրանք:

Փաստաթղթերն ընդունվում են ***օգոստոսի 23-ից մինչեւ սեպտեմբերի 5-ը ներառյալ, ամեն օր՝ ժամը 9:00-ից 15:00-ը, բացի շաբաթ, կիրակի եւ այլ ոչ աշխատանքային օրերից:***

Մրցույթը տեղի կունենա ***սեպտեմբերի 6-ին՝ ժամը 15:00-ին,*** ՀՀ Արարատի մարզի Ղուկասավանի միջնակարգ դպրոցում, հասցեն՝ գ. Ղուկասավան, Արամի փ. 39:

Տեղեկությունների համար զանգահարել՝ (093) 05-04-61 հեռախոսահամարով:

Հայտարարություն

Հայտարարվում է մրցույթ՝ *«Երեւանի Ս. Կապուտիկյանի անվան հ.145 դպրոց»* ՊՈԱԿ-ի պատմության (13,5 դասաժամ), հայոց լեզվի (11 դասաժամ) ուսուցչի թափուր տեղերի համար:

Մրցույթն անցկացվում է երկու փուլով՝ թեստավորման եւ հարցազրույցի: Թեստավորման փուլն անցկացվում է՝ ըստ ՀՀ ԿԳՄՍՆ մշակած հարցաշարի: Հարցազրույցի փուլի հարցաշարը կազմում է հաստատությունը եւ յուրաքանչյուր մասնակցի հետ հարցազրույցն անցկացնում առանձին:

Մրցույթին մասնակցելու համար պետք է ներկայացնել՝

- դիմում (Ձեւ 1), մեկ լուսանկար 3x4 չափի,

- բարձրագույն կրթությունը հավաստող փաստաթուղթ (դիպլոմ),

- անձը հաստատող փաստաթուղթ,

- «Հանրակրթության մասին» ՀՀ օրենքի 26-րդ հոդվածի 1-ին մասին համապատասխան՝ աշխատանքային ստաժի վերաբերյալ տեղեկանք աշխատավայրից եւ աշխատանքային գրքույկի պատճենը (առկայության դեպքում),

- ինքնակենսագրություն (Ձեւ 5),

- այլ պետությունների քաղաքացիները՝ ՀՀ-ում աշխատելու իրավունքը հավաստող փաստաթուղթ,

- ՀՀ արական սեռի քաղաքացիները՝ նաեւ զինվորական գրքույկ,

- հրատարակված հոդվածների ցանկ կամ գիտական կոչումը հավաստող փաստաթղթեր (առկայության դեպքում),

- որակավորման տարակարգ ունենալու դեպքում՝ հավաստող փաստաթուղթ:

Տնօրենի կողմից նշանակված պատասխանատու անձը փաստաթղթերի բնօրինակները համեմատում է պատճենների հետ եւ բնօրինակները վերադարձնում: Եթե ներկայացված փաստաթղթերի ցանկն ամբողջական չէ կամ առկա են թերություններ, մասնակիցը կարող է մինչեւ փաստաթղթերի ընդունման ժամկետի ավարտը վերացնել եւ համալրել դրանք:

Փաստաթղթերն ընդունվում են ***օգոստոսի 23-ից մինչեւ սեպտեմբերի 5-ը ներառյալ, ամեն օր՝ ժամը 10:00-ից 14:00-ը, բացի շաբաթ,կիրակի եւ այլ ոչ աշխատանքային օրերից:***

Մրցույթը տեղի կունենա ***սեպտեմբերի 6-ին՝ ժամը 13:00-ին,*** Երեւանի Ս. Կապուտիկյանի անվան հ.145 դպրոցում, հասցեն՝ ք. Երեւան, Հ. Էմինի փ. , շ. 8:

Տեղեկությունների համար զանգահարել՝ (010) 26-24-22, (077) 49-29-95 հեռախոսահամարներով:

Հայտարարություն

Հայտարարվում է մրցույթ՝ *«Երեւանի Ամենայն Հայոց Կաթողիկոս Վազգեն Առաջինի անվան հ.168 դպրոց»* ՊՈԱԿ-ի ռուսաց լեզվի (20 դասաժամ), երաժշտության (12 դասաժամ), անգլերենի (12 դասաժամ), պատմության (27 դասաժամ), տեխնոլոգիայի (18 դասաժամ) ուսուցչի թափուր տեղերի համար:

Մրցույթն անցկացվում է երկու փուլով՝ թեստավորման եւ հարցազրույցի: Թեստավորման փուլն անցկացվում է՝ ըստ ՀՀ ԿԳՄՍՆ մշակած հարցաշարի: Հարցազրույցի փուլի հարցաշարը կազմում է հաստատությունը եւ յուրաքանչյուր մասնակցի հետ հարցազրույցն անցկացնում առանձին:

Մրցույթին մասնակցելու համար պետք է ներկայացնել՝

- դիմում (Ձեւ 1), մեկ լուսանկար 3x4 չափի,

- բարձրագույն կրթությունը հավաստող փաստաթուղթ (դիպլոմ),

- անձը հաստատող փաստաթուղթ,

- «Հանրակրթության մասին» ՀՀ օրենքի 26-րդ հոդվածի 1-ին մասին համապատասխան՝ աշխատանքային ստաժի վերաբերյալ տեղեկանք աշխատավայրից եւ աշխատանքային գրքույկի պատճենը (առկայության դեպքում),

- ինքնակենսագրություն (Ձեւ 5),

- այլ պետությունների քաղաքացիները՝ ՀՀ-ում աշխատելու իրավունքը հավաստող փաստաթուղթ,

- ՀՀ արական սեռի քաղաքացիները՝ նաեւ զինվորական գրքույկ,

- հրատարակված հոդվածների ցանկ կամ գիտական կոչումը հավաստող փաստաթղթեր (առկայության դեպքում),

- որակավորման տարակարգ ունենալու դեպքում՝ հավաստող փաստաթուղթ:

Տնօրենի կողմից նշանակված պատասխանատու անձը փաստաթղթերի բնօրինակները համեմատում է պատճենների հետ եւ բնօրինակները վերադարձնում: Եթե ներկայացված փաստաթղթերի ցանկն ամբողջական չէ կամ առկա են թերություններ, մասնակիցը կարող է մինչեւ փաստաթղթերի ընդունման ժամկետի ավարտը վերացնել եւ համալրել դրանք:

Փաստաթղթերն ընդունվում են ***օգոստոսի 23-ից մինչեւ սեպտեմբերի 5-ը ներառյալ, ամեն օր՝ ժամը 10:00-ից 14:00-ը, բացի շաբաթ,կիրակի եւ այլ ոչ աշխատանքային օրերից:***

Մրցույթը տեղի կունենա ***սեպտեմբերի 12-ին՝ ժամը 14:00-ին,*** Երեւանի Ամենայն Հայոց Կաթողիկոս Վազգեն Առաջինի անվան հ.168 դպրոցում, հասցեն՝ ք. Երեւան, Բաշինջաղյան 1-ին նրբանցք:

Տեղեկությունների համար զանգահարել՝ (010) 35-04-01 հեռախոսահամարով:

Հայտարարություն

Հայտարարվում է մրցույթ՝ ՀՀ Շիրակի մարզի *«Մեծ Սեպասարի միջնակարգ դպրոց»* ՊՈԱԿ-ի ՆԶՊ-ի եւ անվտանգ կենսագործունեության (զինղեկ, 1 դրույք) ուսուցչի թափուր տեղի համար:

Մրցույթն անցկացվում է երկու փուլով՝ թեստավորման եւ հարցազրույցի: Թեստավորման փուլն անցկացվում է՝ ըստ ՀՀ ԿԳՄՍՆ մշակած հարցաշարի: Հարցազրույցի փուլի հարցաշարը կազմում է հաստատությունը եւ յուրաքանչյուր մասնակցի հետ հարցազրույցն անցկացնում առանձին:

Մրցույթին մասնակցելու համար պետք է ներկայացնել՝

- դիմում (Ձեւ 1), մեկ լուսանկար 3x4 չափի,

- բարձրագույն կրթությունը հավաստող փաստաթուղթ (դիպլոմ),

- անձը հաստատող փաստաթուղթ,

- «Հանրակրթության մասին» ՀՀ օրենքի 26-րդ հոդվածի 1-ին մասին համապատասխան՝ աշխատանքային ստաժի վերաբերյալ տեղեկանք աշխատավայրից եւ աշխատանքային գրքույկի պատճենը (առկայության դեպքում),

- ինքնակենսագրություն (Ձեւ 5),

- այլ պետությունների քաղաքացիները՝ ՀՀ-ում աշխատելու իրավունքը հավաստող փաստաթուղթ,

- ՀՀ արական սեռի քաղաքացիները՝ նաեւ զինվորական գրքույկ,

- հրատարակված հոդվածների ցանկ կամ գիտական կոչումը հավաստող փաստաթղթեր (առկայության դեպքում),

- որակավորման տարակարգ ունենալու դեպքում՝ հավաստող փաստաթուղթ:

Տնօրենի կողմից նշանակված պատասխանատու անձը փաստաթղթերի բնօրինակները համեմատում է պատճենների հետ եւ բնօրինակները վերադարձնում: Եթե ներկայացված փաստաթղթերի ցանկն ամբողջական չէ կամ առկա են թերություններ, մասնակիցը կարող է մինչեւ փաստաթղթերի ընդունման ժամկետի ավարտը վերացնել եւ համալրել դրանք:

Փաստաթղթերն ընդունվում են ***օգոստոսի 24-ից մինչեւ սեպտեմբերի 6-ը ներառյալ, ամեն օր՝ ժամը 10:00-ից 16:00-ը, բացի շաբաթ, կիրակի եւ այլ ոչ աշխատանքային օրերից:***

Մրցույթը տեղի կունենա ***սեպտեմբերի 12-ին՝ ժամը 14:00-ին,*** ՀՀ Շիրակի մարզի Մեծ Սեպասարի միջնակարգ դպրոցում, հասցեն՝ Աշոցք համայնք, գ. Մեծ Սեպասար, փ. 9, շ. 1:

Տեղեկությունների համար զանգահարել՝ (077) 95-04-86 հեռախոսահամարով:

Հայտարարություն

Հայտարարվում է մրցույթ՝ ՀՀ Կոտայքի մարզի *«Գեղաշենի Ռազմիկ Ստեփանյանի անվան միջնակարգ դպրոց»* ՊՈԱԿ-ի ռուսաց լեզվի (22 դասաժամ), ֆիզկուլտուրայի (18 դասաժամ) ուսուցչի թափուր տեղերի համար:

Մրցույթն անցկացվում է երկու փուլով՝ թեստավորման եւ հարցազրույցի: Թեստավորման փուլն անցկացվում է՝ ըստ ՀՀ ԿԳՄՍՆ մշակած հարցաշարի: Հարցազրույցի փուլի հարցաշարը կազմում է հաստատությունը եւ յուրաքանչյուր մասնակցի հետ հարցազրույց անցկացնում առանձին:

Մրցույթին մասնակցելու համար պետք է ներկայացնել՝

- դիմում (Ձեւ 1), մեկ լուսանկար 3x4 չափի,

- բարձրագույն կրթությունը հավաստող փաստաթուղթ (դիպլոմ),

- անձը հաստատող փաստաթուղթ,

- «Հանրակրթության մասին» ՀՀ օրենքի 26-րդ հոդվածի 1-ին մասին համապատասխան՝ աշխատանքային ստաժի վերաբերյալ տեղեկանք աշխատավայրից եւ աշխատանքային գրքույկի պատճենը (առկայության դեպքում),

- ինքնակենսագրություն (Ձեւ 5),

- այլ պետությունների քաղաքացիները՝ ՀՀ-ում աշխատելու իրավունքը հավաստող փաստաթուղթ,

- ՀՀ արական սեռի քաղաքացիները՝ նաեւ զինվորական գրքույկ,

- հրատարակված հոդվածների ցանկ կամ գիտական կոչումը հավաստող փաստաթղթեր (առկայության դեպքում),

- որակավորման տարակարգ ունենալու դեպքում՝ հավաստող փաստաթուղթ:

Տնօրենի կողմից նշանակված պատասխանատու անձը փաստաթղթերի բնօրինակները համեմատում է պատճենների հետ եւ բնօրինակները վերադարձնում: Եթե ներկայացված փաստաթղթերի ցանկն ամբողջական չէ կամ առկա են թերություններ, մասնակիցը կարող է մինչեւ փաստաթղթերի ընդունման ժամկետի ավարտը վերացնել եւ համալրել դրանք:

Փաստաթղթերն ընդունվում են ***օգոստոսի 24-ից մինչեւ սեպտեմբերի 6-ը ներառյալ, ամեն օր՝ ժամը 9:00-ից 15:00-ը, բացի շաբաթ, կիրակի եւ այլ ոչ աշխատանքային օրերից:***

Մրցույթը տեղի կունենա ***սեպտեմբերի 12-ին՝ ժամը 15:00-ին,*** ՀՀ Կոտայքի մարզի Գեղաշենի Ռազմիկ Ստեփանյանի անվան միջնակարգ դպրոցում, հասցեն՝ գ. Գեղաշեն, 1-ին փ., 83:

Տեղեկությունների համար զանգահարել՝ (094) 77-30-97 հեռախոսահամարով:

Հայտարարություն

Հայտարարվում է մրցույթ՝ ՀՀ Գեղարքունիքի մարզի *«Արծվանիստի միջնակարգ դպրոց»* ՊՈԱԿ-ի քիմիայի (14 դասաժամ) ուսուցչի թափուր տեղի համար:

Մրցույթն անցկացվում է երկու փուլով՝ թեստավորման եւ հարցազրույցի: Թեստավորման փուլն անցկացվում է՝ ըստ ՀՀ ԿԳՄՍՆ մշակած հարցաշարի: Հարցազրույցի փուլի հարցաշարը կազմում է հաստատությունը եւ յուրաքանչյուր մասնակցի հետ հարցազրույցն անցկացնում առանձին:

Մրցույթին մասնակցելու համար պետք է ներկայացնել՝

- դիմում (Ձեւ 1), մեկ լուսանկար 3x4 չափի,

- բարձրագույն կրթությունը հավաստող փաստաթուղթ (դիպլոմ),

- անձը հաստատող փաստաթուղթ,

- «Հանրակրթության մասին» ՀՀ օրենքի 26-րդ հոդվածի 1-ին մասին համապատասխան՝ աշխատանքային ստաժի վերաբերյալ տեղեկանք աշխատավայրից եւ աշխատանքային գրքույկի պատճենը (առկայության դեպքում),

- ինքնակենսագրություն (Ձեւ 5),

- այլ պետությունների քաղաքացիները՝ ՀՀ-ում աշխատելու իրավունքը հավաստող փաստաթուղթ,

- ՀՀ արական սեռի քաղաքացիները՝ նաեւ զինվորական գրքույկ,

- հրատարակված հոդվածների ցանկ կամ գիտական կոչումը հավաստող փաստաթղթեր (առկայության դեպքում),

- որակավորման տարակարգ ունենալու դեպքում՝ հավաստող փաստաթուղթ:

Տնօրենի կողմից նշանակված պատասխանատու անձը փաստաթղթերի բնօրինակները համեմատում է պատճենների հետ եւ բնօրինակները վերադարձնում: Եթե ներկայացված փաստաթղթերի ցանկն ամբողջական չէ կամ առկա են թերություններ, մասնակիցը կարող է մինչեւ փաստաթղթերի ընդունման ժամկետի ավարտը վերացնել եւ համալրել դրանք:

Փաստաթղթերն ընդունվում են ***օգոստոսի 23-ից մինչեւ սեպտեմբերի 5-ը ներառյալ, ամեն օր՝ ժամը 10:00-ից 15:00-ը, բացի շաբաթ, կիրակի եւ այլ ոչ աշխատանքային օրերից:***

Մրցույթը տեղի կունենա ***սեպտեմբերի 8-ին՝ ժամը 14:00-ին,*** ՀՀ Գեղարքունիքի մարզի Արծվանիստի միջնակարգ դպրոցում, հասցեն՝ գ. Արծվանիստ, փ. 16, շ. 10:

Տեղեկությունների համար զանգահարել՝ (093) 39-63-73 հեռախոսահամարով:

Հայտարարություն

Հայտարարվում է մրցույթ՝ ՀՀ Արարատի մարզի *«Նոր Խարբերդի Հովհաննես Թլկատինցու անվան՝ հ. 1 միջնակարգ դպրոց»* ՊՈԱԿ-ի, դասվարի (2 մասնագետ, 21 եւ 13 դասաժամ) զինղեկի (ՆԶՊ, 10 դասաժամ), ինֆորմատիկայի (18 դասաժամ), պատմության եւ հասարակագիտության (15 եւ 3 դասաժամ), տեխնոլոգիայի (8 դասաժամ) թափուր տեղերի համար:

Մրցույթն անցկացվում է երկու փուլով՝ թեստավորման եւ հարցազրույցի: Թեստավորման փուլն անցկացվում է՝ ըստ ՀՀ ԿԳՄՍՆ մշակած հարցաշարի: Հարցազրույցի փուլի հարցաշարը կազմում է հաստատությունը եւ յուրաքանչյուր մասնակցի հետ հարցազրույցն անցկացնում առանձին:

Մրցույթին մասնակցելու համար պետք է ներկայացնել՝

- դիմում (Ձեւ 1), մեկ լուսանկար 3x4 չափի,

- բարձրագույն կրթությունը հավաստող փաստաթուղթ (դիպլոմ),

- անձը հաստատող փաստաթուղթ,

- «Հանրակրթության մասին» ՀՀ օրենքի 26-րդ հոդվածի 1-ին մասին համապատասխան՝ աշխատանքային ստաժի վերաբերյալ տեղեկանք աշխատավայրից եւ աշխատանքային գրքույկի պատճենը (առկայության դեպքում),

- ինքնակենսագրություն (Ձեւ 5),

- այլ պետությունների քաղաքացիները՝ ՀՀ-ում աշխատելու իրավունքը հավաստող փաստաթուղթ,

- ՀՀ արական սեռի քաղաքացիները՝ նաեւ զինվորական գրքույկ,

- հրատարակված հոդվածների ցանկ կամ գիտական կոչումը հավաստող փաստաթղթեր (առկայության դեպքում),

- որակավորման տարակարգ ունենալու դեպքում՝ հավաստող փաստաթուղթ:

Տնօրենի կողմից նշանակված պատասխանատու անձը փաստաթղթերի բնօրինակները համեմատում է պատճենների հետ եւ բնօրինակները վերադարձնում: Եթե ներկայացված փաստաթղթերի ցանկն ամբողջական չէ կամ առկա են թերություններ, մասնակիցը կարող է մինչեւ փաստաթղթերի ընդունման ժամկետի ավարտը վերացնել եւ համալրել դրանք:

Փաստաթղթերն ընդունվում են ***մինչեւ սեպտեմբերի 4-ը ներառյալ, ամեն օր՝ ժամը 9:00-ից 14:00-ը, բացի շաբաթ, կիրակի եւ այլ ոչ աշխատանքային օրերից:***

Մրցույթը տեղի կունենա ***սեպտեմբերի 5-ին՝ ժամը 14:00-ին,*** Արարատի մարզի Նոր Խարբերդի Հովհաննես Թլկատինցու անվան՝ 1 միջնակարգ դպրոցում, հասցեն՝ գ. Նոր Խարբերդ, փ. 5, շ. 1:

Տեղեկությունների համար զանգահարել՝ (094) 66-76-67:

Հայտարարություն

Հայտարարվում է մրցույթ՝ ՀՀ Սյունիքի մարզի *«Բռնակոթի միջնակարգ դպրոց»* ՊՈԱԿ-ի կենսաբանության (12 դասաժամ), կերպարվեստի (7 դասաժամ), հասարակագիտության (9 դասաժամ), Հայոց եկեղեցու պատմության (5 դասաժամ), երաժշտության (8 դասաժամ) ուսուցչի թափուր տեղերի համար:

Մրցույթն անցկացվում է երկու փուլով՝ թեստավորման եւ հարցազրույցի: Թեստավորման փուլն անցկացվում է՝ ըստ ՀՀ ԿԳՄՍՆ մշակած հարցաշարի: Հարցազրույցի փուլի հարցաշարը կազմում է հաստատությունը եւ յուրաքանչյուր մասնակցի հետ հարցազրույցն անցկացնում առանձին:

Մրցույթին մասնակցելու համար պետք է ներկայացնել՝

- դիմում (Ձեւ 1), մեկ լուսանկար 3x4 չափի,

- բարձրագույն կրթությունը հավաստող փաստաթուղթ (դիպլոմ),

- անձը հաստատող փաստաթուղթ,

- «Հանրակրթության մասին» ՀՀ օրենքի 26-րդ հոդվածի 1-ին մասին համապատասխան՝ աշխատանքային ստաժի վերաբերյալ տեղեկանք աշխատավայրից եւ աշխատանքային գրքույկի պատճենը (առկայության դեպքում),

- ինքնակենսագրություն (Ձեւ 5),

- այլ պետությունների քաղաքացիները՝ ՀՀ-ում աշխատելու իրավունքը հավաստող փաստաթուղթ,

- ՀՀ արական սեռի քաղաքացիները՝ նաեւ զինվորական գրքույկ,

- հրատարակված հոդվածների ցանկ կամ գիտական կոչումը հավաստող փաստաթղթեր (առկայության դեպքում),

- որակավորման տարակարգ ունենալու դեպքում՝ հավաստող փաստաթուղթ:

Տնօրենի կողմից նշանակված պատասխանատու անձը փաստաթղթերի բնօրինակները համեմատում է պատճենների հետ եւ բնօրինակները վերադարձնում: Եթե ներկայացված փաստաթղթերի ցանկն ամբողջական չէ կամ առկա են թերություններ, մասնակիցը կարող է մինչեւ փաստաթղթերի ընդունման ժամկետի ավարտը վերացնել եւ համալրել դրանք:

Փաստաթղթերն ընդունվում են ***օգոստոսի 23-ից մինչեւ սեպտեմբերի 5-ը ներառյալ, ամեն օր՝ ժամը 10:00-ից 15:00-ը, բացի շաբաթ, կիրակի եւ այլ ոչ աշխատանքային օրերից:***

Մրցույթը տեղի կունենա ***սեպտեմբերի 12-ին՝ ժամը 14:00-ին,*** ՀՀ Սյունիքի մարզի Բռնակոթի միջնակարգ դպրոցում, հասցեն՝ գ. Բռնակոթ, Վուրգ Ոսկանյան փ.:

Տեղեկությունների համար զանգահարել՝ (094) 27-78-66 հեռախոսահամարով:

Հայտարարություն

Հայտարարվում է մրցույթ՝ ՀՀ Սյունիքի մարզի *«Քաջարանի հ. 5 միջնակարգ դպրոց»* ՊՈԱԿ-ի դասվարի (15 դասաժամ), մաթեմատիկայի (29 դասաժամ), հայոց լեզվի (10 դասաժամ), ֆիզիկայի (8 դասաժամ), տեխնոլոգիայի (8 դասաժամ), կերպարվեստի (7 դասաժամ), երաժշտության (7 դասաժամ), աշխարհագրության (6 դասաժամ), ֆիզկուլտուրայի (20 դասաժամ), ռուսաց լեզվի (21 դասաժամ), հասարակագիտության (3 դասաժամ), ինֆորմատիկայի (6 դասաժամ), Հայոց եկեղեցու պատմության (4,5 դասաժամ) ուսուցչի թափուր տեղերի համար:

Մրցույթն անցկացվում է երկու փուլով՝ թեստավորման եւ հարցազրույցի: Թեստավորման փուլն անցկացվում է՝ ըստ ՀՀ ԿԳՄՍՆ մշակած հարցաշարի: Հարցազրույցի փուլի հարցաշարը կազմում է հաստատությունը եւ յուրաքանչյուր մասնակցի հետ հարցազրույցն անցկացնում առանձին:

Մրցույթին մասնակցելու համար պետք է ներկայացնել՝

- դիմում (Ձեւ 1), մեկ լուսանկար 3x4 չափի,

- բարձրագույն կրթությունը հավաստող փաստաթուղթ (դիպլոմ),

- անձը հաստատող փաստաթուղթ,

- «Հանրակրթության մասին» ՀՀ օրենքի 26-րդ հոդվածի 1-ին մասին համապատասխան՝ աշխատանքային ստաժի վերաբերյալ տեղեկանք աշխատավայրից եւ աշխատանքային գրքույկի պատճենը (առկայության դեպքում),

- ինքնակենսագրություն (Ձեւ 5),

- այլ պետությունների քաղաքացիները՝ ՀՀ-ում աշխատելու իրավունքը հավաստող փաստաթուղթ,

- ՀՀ արական սեռի քաղաքացիները՝ նաեւ զինվորական գրքույկ,

- հրատարակված հոդվածների ցանկ կամ գիտական կոչումը հավաստող փաստաթղթեր (առկայության դեպքում),

- որակավորման տարակարգ ունենալու դեպքում՝ հավաստող փաստաթուղթ:

Տնօրենի կողմից նշանակված պատասխանատու անձը փաստաթղթերի բնօրինակները համեմատում է պատճենների հետ եւ բնօրինակները վերադարձնում: Եթե ներկայացված փաստաթղթերի ցանկն ամբողջական չէ կամ առկա են թերություններ, մասնակիցը կարող է մինչեւ փաստաթղթերի ընդունման ժամկետի ավարտը վերացնել եւ համալրել դրանք:

Փաստաթղթերն ընդունվում են ***մինչեւ սեպտեմբերի 4-ը ներառյալ, ամեն օր՝ ժամը 9:00-ից 15:00-ը, բացի շաբաթ, կիրակի եւ այլ ոչ աշխատանքային օրերից:***

Մրցույթը տեղի կունենա ***սեպտեմբերի 8-ին՝ ժամը 14:00-ին,*** Քաջարանի հ. 5 միջնակարգ դպրոցում, հասցեն՝ ք. Քաջարան, գ. Բաբիկավան 3/1:

Տեղեկությունների համար զանգահարել՝ (0285) 6-12-87, (077) 58-28-54 հեռախոսահամարներով:

Հայտարարություն

Հայտարարվում է մրցույթ՝ ՀՀ Արարատի մարզի *«Դարակերտի Դ. Լադոյանի անվան միջնակարգ դպրոց»* ՊՈԱԿ-ի ֆիզիկայի (15 դասաժամ), կերպարվեստի (2 դասաժամ), տեխնոլոգիայի (տղաների եւ աղջիկների խմբեր, 3-ական դասաժամ), ռուսաց լեզվի (6 դասաժամ), ֆիզկուլտուրայի (8 դասաժամ) ուսուցչի թափուր տեղերի համար:

Մրցույթն անցկացվում է երկու փուլով՝ թեստավորման եւ հարցազրույցի: Թեստավորման փուլն անցկացվում է՝ ըստ ՀՀ ԿԳՄՍՆ մշակած հարցաշարի: Հարցազրույցի փուլի հարցաշարը կազմում է հաստատությունը եւ յուրաքանչյուր մասնակցի հետ հարցազրույցն անցկացնում առանձին:

Մրցույթին մասնակցելու համար պետք է ներկայացնել՝

- դիմում (Ձեւ 1), մեկ լուսանկար 3x4 չափի,

- բարձրագույն կրթությունը հավաստող փաստաթուղթ (դիպլոմ),

- անձը հաստատող փաստաթուղթ,

- «Հանրակրթության մասին» ՀՀ օրենքի 26-րդ հոդվածի 1-ին մասին համապատասխան՝ աշխատանքային ստաժի վերաբերյալ տեղեկանք աշխատավայրից եւ աշխատանքային գրքույկի պատճենը (առկայության դեպքում),

- ինքնակենսագրություն (Ձեւ 5),

- այլ պետությունների քաղաքացիները՝ ՀՀ-ում աշխատելու իրավունքը հավաստող փաստաթուղթ,

- ՀՀ արական սեռի քաղաքացիները՝ նաեւ զինվորական գրքույկ,

- հրատարակված հոդվածների ցանկ կամ գիտական կոչումը հավաստող փաստաթղթեր (առկայության դեպքում),

- որակավորման տարակարգ ունենալու դեպքում՝ հավաստող փաստաթուղթ:

Տնօրենի կողմից նշանակված պատասխանատու անձը փաստաթղթերի բնօրինակները համեմատում է պատճենների հետ եւ բնօրինակները վերադարձնում: Եթե ներկայացված փաստաթղթերի ցանկն ամբողջական չէ կամ առկա են թերություններ, մասնակիցը կարող է մինչեւ փաստաթղթերի ընդունման ժամկետի ավարտը վերացնել եւ համալրել դրանք:

Փաստաթղթերն ընդունվում են ***մինչեւ սեպտեմբերի 1-ը ներառյալ, ամեն օր՝ ժամը 9:00-ից 15:00-ը, բացի շաբաթ, կիրակի եւ այլ ոչ աշխատանքային օրերից:***

Մրցույթը տեղի կունենա ***սեպտեմբերի 8-ին՝ ժամը 14:00-ին,*** ՀՀ Արարատի մարզի Դարակերտի Դ. Լադոյանի անվան միջնակարգ դպրոցում, հասցեն՝ գ. Դարակերտ, Կենտրոնական փ., շ. 133:

Տեղեկությունների համար զանգահարել՝ (041) 56-90-56, (093) 56-90-56 հեռախոսահամարներով:

Հայտարարություն

Հայտարարվում է մրցույթ՝ *«Երեւանի Ալ. Շիրվանզադեի անվան հ. 21 հիմնական դպրոց»* ՊՈԱԿ-ի դասվարների (13-ական դասաժամ), հայոց լեզվի եւ գրականության (10 դասաժամ), կերպարվեստի (12 դասաժամ) ուսուցչի թափուր տեղերի համար:

Մրցույթն անցկացվում է երկու փուլով՝ թեստավորման եւ հարցազրույցի: Թեստավորման փուլն անցկացվում է՝ ըստ ՀՀ ԿԳՄՍՆ մշակած հարցաշարի: Հարցազրույցի փուլի հարցաշարը կազմում է հաստատությունը եւ յուրաքանչյուր մասնակցի հետ հարցազրույցն անցկացնում առանձին:

Մրցույթին մասնակցելու համար պետք է ներկայացնել՝

- դիմում (Ձեւ 1), մեկ լուսանկար 3x4 չափի,

- բարձրագույն կրթությունը հավաստող փաստաթուղթ (դիպլոմ),

- անձը հաստատող փաստաթուղթ,

- «Հանրակրթության մասին» ՀՀ օրենքի 26-րդ հոդվածի 1-ին մասին համապատասխան՝ աշխատանքային ստաժի վերաբերյալ տեղեկանք աշխատավայրից եւ աշխատանքային գրքույկի պատճենը (առկայության դեպքում),

- ինքնակենսագրություն (Ձեւ 5),

- այլ պետությունների քաղաքացիները՝ ՀՀ-ում աշխատելու իրավունքը հավաստող փաստաթուղթ,

- ՀՀ արական սեռի քաղաքացիները՝ նաեւ զինվորական գրքույկ,

- հրատարակված հոդվածների ցանկ կամ գիտական կոչումը հավաստող փաստաթղթեր (առկայության դեպքում),

- որակավորման տարակարգ ունենալու դեպքում՝ հավաստող փաստաթուղթ:

Տնօրենի կողմից նշանակված պատասխանատու անձը փաստաթղթերի բնօրինակները համեմատում է պատճենների հետ եւ բնօրինակները վերադարձնում: Եթե ներկայացված փաստաթղթերի ցանկն ամբողջական չէ կամ առկա են թերություններ, մասնակիցը կարող է մինչեւ փաստաթղթերի ընդունման ժամկետի ավարտը վերացնել եւ համալրել դրանք:

Փաստաթղթերն ընդունվում են ***օգոստոսի 23-ից մինչեւ սեպտեմբերի 5-ը ներառյալ, ամեն օր՝ ժամը 10:00-ից 14:00-ը, բացի շաբաթ,կիրակի եւ այլ ոչ աշխատանքային օրերից:***

Մրցույթը տեղի կունենա ***սեպտեմբերի 7-ին՝ ժամը 14:00-ին,*** Երեւանի Ալ. Շիրվանզադեի անվան հ. 21 հիմնական դպրոցում, հասցեն՝ ք. Երեւան, Վաղարշ Վաղարշյան 24:

Տեղեկությունների համար զանգահարել՝ (010) 22-31-10 հեռախոսահամարով:

Հայտարարություն

Հայտարարվում է մրցույթ՝ ՀՀ Արարատի մարզի *«Շաղափի Լ. Ղազարյանի անվան միջնակարգ դպրոց»* ՊՈԱԿ-ի անգլերենի (9 դասաժամ), աշխարհագրության (10 դասաժամ), քիմիայի (9 դասաժամ), տեխնոլոգիայի (տղաների խումբ, 3 դասաժամ), հանրահաշվի (3 դասաժամ), երկրաչափության (2 դասաժամ) ուսուցչի թափուր տեղի համար:

Մրցույթն անցկացվում է երկու փուլով՝ թեստավորման եւ հարցազրույցի: Թեստավորման փուլն անցկացվում է՝ ըստ ՀՀ ԿԳՄՍՆ մշակած հարցաշարի: Հարցազրույցի փուլի հարցաշարը կազմում է հաստատությունը եւ յուրաքանչյուր մասնակցի հետ հարցազրույցն անցկացնում առանձին:

Մրցույթին մասնակցելու համար պետք է ներկայացնել՝

- դիմում (Ձեւ 1), մեկ լուսանկար 3x4 չափի,

- բարձրագույն կրթությունը հավաստող փաստաթուղթ (դիպլոմ),

- անձը հաստատող փաստաթուղթ,

- «Հանրակրթության մասին» ՀՀ օրենքի 26-րդ հոդվածի 1-ին մասին համապատասխան՝ աշխատանքային ստաժի վերաբերյալ տեղեկանք աշխատավայրից եւ աշխատանքային գրքույկի պատճենը (առկայության դեպքում),

- ինքնակենսագրություն (Ձեւ 5),

- այլ պետությունների քաղաքացիները՝ ՀՀ-ում աշխատելու իրավունքը հավաստող փաստաթուղթ,

- ՀՀ արական սեռի քաղաքացիները՝ նաեւ զինվորական գրքույկ,

- հրատարակված հոդվածների ցանկ կամ գիտական կոչումը հավաստող փաստաթղթեր (առկայության դեպքում),

- որակավորման տարակարգ ունենալու դեպքում՝ հավաստող փաստաթուղթ:

Տնօրենի կողմից նշանակված պատասխանատու անձը փաստաթղթերի բնօրինակները համեմատում է պատճենների հետ եւ բնօրինակները վերադարձնում: Եթե ներկայացված փաստաթղթերի ցանկն ամբողջական չէ կամ առկա են թերություններ, մասնակիցը կարող է մինչեւ փաստաթղթերի ընդունման ժամկետի ավարտը վերացնել եւ համալրել դրանք:

Փաստաթղթերն ընդունվում են ***օգոստոսի 23-ից մինչեւ սեպտեմբերի 5-ը ներառյալ, ամեն օր՝ ժամը 10:00-ից 15:00-ը, բացի շաբաթ, կիրակի եւ այլ ոչ աշխատանքային օրերից:***

Մրցույթը տեղի կունենա ***սեպտեմբերի 7-ին՝ ժամը 14:00-ին,*** ՀՀ Արարատի մարզի Շաղափի Լ. Ղազարյանի անվան միջնակարգ դպրոցում, հասցեն՝ գ. Շաղափ, Արարատյան 15:

Տեղեկությունների համար զանգահարել՝ (077) 74-64-09 հեռախոսահամարով:

Հայտարարություն

Հայտարարվում է մրցույթ՝ ՀՀ Գեղարքունիքի մարզի *«Փամբակ-Դարանակի միջնակարգ դպրոց»* ՊՈԱԿ դասվարի (22 դասաժամ), մաթեմատիկայի (22 դասաժամ), հայոց լեզվի եւ գրականության (22 դասաժամ), ինֆորմատիկայի (4 դասաժամ), պատմության (14 դասաժամ), աշխարհագրության (8 դասաժամ), ֆիզկուլտուրայի (14 դասաժամ), ռուսաց լեզվի (20 դասաժամ), ֆիզիկայի (6 դասաժամ) ուսուցչի թափուր տեղերի համար:

Մրցույթն անցկացվում է երկու փուլով՝ թեստավորման եւ հարցազրույցի: Թեստավորման փուլն անցկացվում է՝ ըստ ՀՀ ԿԳՄՍՆ մշակած հարցաշարի: Հարցազրույցի փուլի հարցաշարը կազմում է հաստատությունը եւ յուրաքանչյուր մասնակցի հետ հարցազրույցն անցկացնում առանձին:

Մրցույթին մասնակցելու համար պետք է ներկայացնել՝

- դիմում (Ձեւ 1), մեկ լուսանկար 3x4 չափի,

- բարձրագույն կրթությունը հավաստող փաստաթուղթ (դիպլոմ),

- անձը հաստատող փաստաթուղթ,

- «Հանրակրթության մասին» ՀՀ օրենքի 26-րդ հոդվածի 1-ին մասին համապատասխան՝ աշխատանքային ստաժի վերաբերյալ տեղեկանք աշխատավայրից եւ աշխատանքային գրքույկի պատճենը (առկայության դեպքում),

- ինքնակենսագրություն (Ձեւ 5),

- այլ պետությունների քաղաքացիները՝ ՀՀ-ում աշխատելու իրավունքը հավաստող փաստաթուղթ,

- ՀՀ արական սեռի քաղաքացիները՝ նաեւ զինվորական գրքույկ,

- հրատարակված հոդվածների ցանկ կամ գիտական կոչումը հավաստող փաստաթղթեր (առկայության դեպքում),

- որակավորման տարակարգ ունենալու դեպքում՝ հավաստող փաստաթուղթ:

Տնօրենի կողմից նշանակված պատասխանատու անձը փաստաթղթերի բնօրինակները համեմատում է պատճենների հետ եւ բնօրինակները վերադարձնում: Եթե ներկայացված փաստաթղթերի ցանկն ամբողջական չէ կամ առկա են թերություններ, մասնակիցը կարող է մինչեւ փաստաթղթերի ընդունման ժամկետի ավարտը վերացնել եւ համալրել դրանք:

Փաստաթղթերն ընդունվում են ***օգոստոսի 23-ից մինչեւ սեպտեմբերի 5-ը ներառյալ, ամեն օր՝ ժամը 10:00-ից 15:00-ը, բացի շաբաթ, կիրակի եւ այլ ոչ աշխատանքային օրերից:***

Մրցույթը տեղի կունենա ***սեպտեմբերի 7-ին՝ ժամը 13:00-ին,*** Երեւանի Մուրացանի անվան հ. 18 հիմնական դպրոցում, հասցեն՝ ք. Երեւան, Բագրատունյաց 32:

Տեղեկությունների համար զանգահարել՝ (010) 48-39-71 հեռախոսահամարով:

Հայտարարություն

Հայտարարվում է մրցույթ՝ ՀՀ Տավուշի մարզի *«Հաղարծին գյուղի միջնակարգ դպրոց»* ՊՈԱԿ-ի անգլերենի (14 դասաժամ), մաթեմատիկայի (26 դասաժամ), *«Իմ հայրենիքը»* առարկայի (4 դասաժամ), *«Իմ հայրենիքը եւ աշխարհը»* առարկայի (2 դասաժամ), տեխնոլոգիայի (տղաների խումբ, 8 դասաժամ) ուսուցչի թափուր տեղերի համար:

Մրցույթն անցկացվում է երկու փուլով՝ թեստավորման եւ հարցազրույցի: Թեստավորման փուլն անցկացվում է՝ ըստ ՀՀ ԿԳՄՍՆ մշակած հարցաշարի: Հարցազրույցի փուլի հարցաշարը կազմում է հաստատությունը եւ յուրաքանչյուր մասնակցի հետ հարցազրույցն անցկացնում առանձին:

Մրցույթին մասնակցելու համար պետք է ներկայացնել՝

- դիմում (Չեւ 1), մեկ լուսանկար 3x4 չափի,

- բարձրագույն կրթությունը հավաստող փաստաթուղթ (դիպլոմ),

- անձը հաստատող փաստաթուղթ,

- «Հանրակրթության մասին» ՀՀ օրենքի 26-րդ հոդվածի 1-ին մասին համապատասխան՝ աշխատանքային ստաժի վերաբերյալ տեղեկանք աշխատավայրից եւ աշխատանքային գրքույկի պատճենը (առկայության դեպքում),

- ինքնակենսագրություն (Չեւ 5),

- այլ պետությունների քաղաքացիները՝ ՀՀ-ում աշխատելու իրավունքը հավաստող փաստաթուղթ,

- ՀՀ արական սեռի քաղաքացիները՝ նաեւ զինվորական գրքույկ,

- հրատարակված հոդվածների ցանկ կամ գիտական կոչումը հավաստող փաստաթղթեր (առկայության դեպքում),

- որակավորման տարակարգ ունենալու դեպքում՝ հավաստող փաստաթուղթ:

Տնօրենի կողմից նշանակված պատասխանատու անձը փաստաթղթերի բնօրինակները համեմատում է պատճենների հետ եւ բնօրինակները վերադարձնում: Եթե ներկայացված փաստաթղթերի ցանկն ամբողջական չէ կամ առկա են թերություններ, մասնակիցը կարող է մինչեւ փաստաթղթերի ընդունման ժամկետի ավարտը վերացնել եւ համալրել դրանք:

Փաստաթղթերն ընդունվում են ***մինչեւ սեպտեմբերի 1-ը ներառյալ, ամեն օր՝ ժամը 10:00-ից 15:00-ը, բացի շաբաթ, կիրակի եւ այլ ոչ աշխատանքային օրերից:***

Մրցույթը տեղի կունենա ***սեպտեմբերի 8-ին՝ ժամը 14:00-ին,*** ՀՀ Տավուշի մարզի Հաղարծին գյուղի միջնակարգ դպրոցում, հասցեն՝ գ. Հաղարծին, 1-ին փ., շ. 18:

Տեղեկությունների համար զանգահարել՝ (0268) 9-55-50, (094) 55-58-59 հեռախոսահամարներով:

Հայտարարություն

Հայտարարվում է մրցույթ՝ ՀՀ Գեղարքունիքի մարզի *«Վարսեր գյուղի Ռ. Պետրոսյանի անվան միջնակարգ դպրոց»* ՊՈԱԿ-ի դասվարի (20 դասաժամ) թափուր տեղի համար:

Մրցույթն անցկացվում է երկու փուլով՝ թեստավորման եւ հարցազրույցի: Թեստավորման փուլն անցկացվում է՝ ըստ ՀՀ ԿԳՄՍՆ մշակած հարցաշարի: Հարցազրույցի փուլի հարցաշարը կազմում է հաստատությունը եւ յուրաքանչյուր մասնակցի հետ հարցազրույցն անցկացնում առանձին:

Մրցույթին մասնակցելու համար պետք է ներկայացնել՝

- դիմում (Չեւ 1), մեկ լուսանկար 3x4 չափի,

- բարձրագույն կրթությունը հավաստող փաստաթուղթ (դիպլոմ),

- անձը հաստատող փաստաթուղթ,

- «Հանրակրթության մասին» ՀՀ օրենքի 26-րդ հոդվածի 1-ին մասին համապատասխան՝ աշխատանքային ստաժի վերաբերյալ տեղեկանք աշխատավայրից եւ աշխատանքային գրքույկի պատճենը (առկայության դեպքում),

- ինքնակենսագրություն (Չեւ 5),

- այլ պետությունների քաղաքացիները՝ ՀՀ-ում աշխատելու իրավունքը հավաստող փաստաթուղթ,

- ՀՀ արական սեռի քաղաքացիները՝ նաեւ զինվորական գրքույկ,

- հրատարակված հոդվածների ցանկ կամ գիտական կոչումը հավաստող փաստաթղթեր (առկայության դեպքում),

- որակավորման տարակարգ ունենալու դեպքում՝ հավաստող փաստաթուղթ:

Տնօրենի կողմից նշանակված պատասխանատու անձը փաստաթղթերի բնօրինակները համեմատում է պատճենների հետ եւ բնօրինակները վերադարձնում: Եթե ներկայացված փաստաթղթերի ցանկն ամբողջական չէ կամ առկա են թերություններ, մասնակիցը կարող է մինչեւ փաստաթղթերի ընդունման ժամկետի ավարտը վերացնել եւ համալրել դրանք:

Փաստաթղթերն ընդունվում են ***օգոստոսի 23-ից մինչեւ սեպտեմբերի 5-ը ներառյալ, ամեն օր՝ ժամը 10:00-ից 14:00-ը, բացի շաբաթ, կիրակի եւ այլ ոչ աշխատանքային օրերից:***

Մրցույթը տեղի կունենա ***սեպտեմբերի 8-ին՝ ժամը 13:00-ին,*** ՀՀ Գեղարքունիքի մարզի Վարսեր գյուղի Ռ. Պետրոսյանի անվան միջնակարգ դպրոցում, հասցեն՝ գ. Վարսեր, 7-րդ փ., 10-րդ շ.:

Տեղեկությունների համար զանգահարել՝ (093) 44-99-58 հեռախոսահամարով:

Հայտարարություն

Հայտարարվում է մրցույթ՝ ՀՀ Կոտայքի մարզի *«Գեղադիրի միջնակարգ դպրոց»* ՊՈԱԿ-ի հասարակագիտության (4 դասաժամ), անգլերենի (2 դասաժամ) ուսուցչի թափուր տեղերի համար:

Մրցույթն անցկացվում է երկու փուլով՝ թեստավորման եւ հարցազրույցի: Թեստավորման փուլն անցկացվում է՝ ըստ ՀՀ ԿԳՄՍՆ մշակած հարցաշարի: Հարցազրույցի փուլի հարցաշարը կազմում է հաստատությունը եւ յուրաքանչյուր մասնակցի հետ հարցազրույցն անցկացնում առանձին:

Մրցույթին մասնակցելու համար պետք է ներկայացնել՝

- դիմում (Չեւ 1), մեկ լուսանկար 3x4 չափի,

- բարձրագույն կրթությունը հավաստող փաստաթուղթ (դիպլոմ),

- անձը հաստատող փաստաթուղթ,

- «Հանրակրթության մասին» ՀՀ օրենքի 26-րդ հոդվածի 1-ին մասին համապատասխան՝ աշխատանքային ստաժի վերաբերյալ տեղեկանք աշխատավայրից եւ աշխատանքային գրքույկի պատճենը (առկայության դեպքում),

- ինքնակենսագրություն (Չեւ 5),

- այլ պետությունների քաղաքացիները՝ ՀՀ-ում աշխատելու իրավունքը հավաստող փաստաթուղթ,

- ՀՀ արական սեռի քաղաքացիները՝ նաեւ զինվորական գրքույկ,

- հրատարակված հոդվածների ցանկ կամ գիտական կոչումը հավաստող փաստաթղթեր (առկայության դեպքում),

- որակավորման տարակարգ ունենալու դեպքում՝ հավաստող փաստաթուղթ:

Տնօրենի կողմից նշանակված պատասխանատու անձը փաստաթղթերի բնօրինակները համեմատում է պատճենների հետ եւ բնօրինակները վերադարձնում: Եթե ներկայացված փաստաթղթերի ցանկն ամբողջական չէ կամ առկա են թերություններ, մասնակիցը կարող է մինչեւ փաստաթղթերի ընդունման ժամկետի ավարտը վերացնել եւ համալրել դրանք:

Փաստաթղթերն ընդունվում են ***մինչեւ սեպտեմբերի 8-ը ներառյալ, ամեն օր՝ ժամը 10:00-ից 15:00-ը, բացի շաբաթ, կիրակի եւ այլ ոչ աշխատանքային օրերից:***

Մրցույթը տեղի կունենա ***սեպտեմբերի 12-ին՝ ժամը 14:00-ին,*** ՀՀ Կոտայքի մարզի Գեղադիրի միջնակարգ դպրոցում, հասցեն՝ գ. Գեղադիր, 5-րդ փ., շ. 26:

Տեղեկությունների համար զանգահարել՝ (093) 84-63-37 հեռախոսահամարով:

Հայտարարություն

Հայտարարվում է մրցույթ՝ ՀՀ Արմավիրի մարզի *«Մրգաշատի Վ. Ափոյանի անվան հ. 1 միջնակարգ դպրոց»* ՊՈԱԿ-ի ինֆորմատիկայի (7 դասաժամ), երաժշտության (3 դասաժամ), ֆիզկուլտուրայի (15 դասաժամ), տեխնոլոգիայի (աղջիկների խումբ, 5 դասաժամ) ուսուցչի թափուր տեղերի համար:

Մրցույթն անցկացվում է երկու փուլով՝ թեստավորման եւ հարցազրույցի: Թեստավորման փուլն անցկացվում է՝ ըստ ՀՀ ԿԳՄՍՆ մշակած հարցաշարի: Հարցազրույցի փուլի հարցաշարը կազմում է հաստատությունը եւ յուրաքանչյուր մասնակցի հետ հարցազրույցն անցկացնում առանձին:

Մրցույթին մասնակցելու համար պետք է ներկայացնել՝

- դիմում (Չեւ 1), մեկ լուսանկար 3x4 չափի,

- բարձրագույն կրթությունը հավաստող փաստաթուղթ (դիպլոմ),

- անձը հաստատող փաստաթուղթ,

- «Հանրակրթության մասին» ՀՀ օրենքի 26-րդ հոդվածի 1-ին մասին համապատասխան՝ աշխատանքային ստաժի վերաբերյալ տեղեկանք աշխատավայրից եւ աշխատանքային գրքույկի պատճենը (առկայության դեպքում),

- ինքնակենսագրություն (Չեւ 5),

- այլ պետությունների քաղաքացիները՝ ՀՀ-ում աշխատելու իրավունքը հավաստող փաստաթուղթ,

- ՀՀ արական սեռի քաղաքացիները՝ նաեւ զինվորական գրքույկ,

- հրատարակված հոդվածների ցանկ կամ գիտական կոչումը հավաստող փաստաթղթեր (առկայության դեպքում),

- որակավորման տարակարգ ունենալու դեպքում՝ հավաստող փաստաթուղթ:

Տնօրենի կողմից նշանակված պատասխանատու անձը փաստաթղթերի բնօրինակները համեմատում է պատճենների հետ եւ բնօրինակները վերադարձնում: Եթե ներկայացված փաստաթղթերի ցանկն ամբողջական չէ կամ առկա են թերություններ, մասնակիցը կարող է մինչեւ փաստաթղթերի ընդունման ժամկետի ավարտը վերացնել եւ համալրել դրանք:

Փաստաթղթերն ընդունվում են ***մինչեւ սեպտեմբերի 6-ը ներառյալ, ամեն օր՝ ժամը 10:00-ից 15:00-ը, բացի շաբաթ, կիրակի եւ այլ ոչ աշխատանքային օրերից:***

Մրցույթը տեղի կունենա ***սեպտեմբերի 12-ին՝ ժամը 14:00-ին,*** ՀՀ Արմավիրի մարզի Մրգաշատի Վ. Ափոյանի անվան հ. 1 միջնակարգ դպրոցում, հասցեն՝ գ. Մրգաշատ, 19-րդ փ., շ. 26:

Տեղեկությունների համար զանգահարել՝ (077) 00-06-34 հեռախոսահամարով:

Հայտարարություն

Հայտարարվում է մրցույթ՝ ՀՀ Արարատի մարզի *«Դվինի Լ.Ազգալդյանի անվան միջնակարգ դպրոց»* ՊՈԱԿ-ի ֆիզիկայի (21 դասաժամ), ֆիզկուլտուրայի (12 դասաժամ), ռուսաց լեզվի (10 դասաժամ), տեխնոլոգիայի (14 դասաժամ) ուսուցչի թափուր տեղերի համար:

Մրցույթն անցկացվում է երկու փուլով՝ թեստավորման եւ հարցազրույցի: Թեստավորման փուլն անցկացվում է՝ ըստ ՀՀ ԿԳՄՍՆ մշակած հարցաշարի: Հարցազրույցի փուլի հարցաշարը կազմում է հաստատությունը եւ յուրաքանչյուր մասնակցի հետ հարցազրույցն անցկացնում առանձին:

Մրցույթին մասնակցելու համար պետք է ներկայացնել՝

- դիմում (Չեւ 1), մեկ լուսանկար 3x4 չափի,

- բարձրագույն կրթությունը հավաստող փաստաթուղթ (դիպլոմ),

- անձը հաստատող փաստաթուղթ,

- «Հանրակրթության մասին» ՀՀ օրենքի 26-րդ հոդվածի 1-ին մասին համապատասխան՝ աշխատանքային ստաժի վերաբերյալ տեղեկանք աշխատավայրից եւ աշխատանքային գրքույկի պատճենը (առկայության դեպքում),

- ինքնակենսագրություն (Չեւ 5),

- այլ պետությունների քաղաքացիները՝ ՀՀ-ում աշխատելու իրավունքը հավաստող փաստաթուղթ,

- ՀՀ արական սեռի քաղաքացիները՝ նաեւ զինվորական գրքույկ,

- հրատարակված հոդվածների ցանկ կամ գիտական կոչումը հավաստող փաստաթղթեր (առկայության դեպքում),

- որակավորման տարակարգ ունենալու դեպքում՝ հավաստող փաստաթուղթ:

Տնօրենի կողմից նշանակված պատասխանատու անձը փաստաթղթերի բնօրինակները համեմատում է պատճենների հետ եւ բնօրինակները վերադարձնում: Եթե ներկայացված փաստաթղթերի ցանկն ամբողջական չէ կամ առկա են թերություններ, մասնակիցը կարող է մինչեւ փաստաթղթերի ընդունման ժամկետի ավարտը վերացնել եւ համալրել դրանք:

Փաստաթղթերն ընդունվում են ***մինչեւ սեպտեմբերի 4-ը ներառյալ, ամեն օր՝ ժամը 10:00-ից 15:00-ը, բացի շաբաթ, կիրակի եւ այլ ոչ աշխատանքային օրերից:***

Մրցույթը տեղի կունենա ***սեպտեմբերի 6-ին՝ ժամը 15:00-ին,*** ՀՀ Կոտայքի մարզի Կաթնաղբյուրի հիմնական դպրոցում:

Տեղեկությունների համար զանգահարել՝ (093) 52-54-95 հեռախոսահամարով:

Հայտարարություն

Հայտարարվում է մրցույթ՝ ՀՀ Կոտայքի մարզի *«Արագյուղի «Տիգրանակերտ կրթարան» միջնակարգ դպրոց»* ՊՈԱԿ-ի զինղեկի, տեխնոլոգիայի (3 դասաժամ), ֆիզկուլտուրայի (23 դասաժամ), կերպարվեստի (2 դասաժամ) ուսուցչի թափուր տեղերի համար:

Մրցույթն անցկացվում է երկու փուլով՝ թեստավորման եւ հարցազրույցի: Թեստավորման փուլն անցկացվում է՝ ըստ ՀՀ ԿԳՄՍՆ մշակած հարցաշարի: Հարցազրույցի փուլի հարցաշարը կազմում է հաստատությունը եւ յուրաքանչյուր մասնակցի հետ հարցազրույցն անցկացնում առանձին:

Մրցույթին մասնակցելու համար պետք է ներկայացնել՝

- դիմում (Չեւ 1), մեկ լուսանկար 3x4 չափի,

- բարձրագույն կրթությունը հավաստող փաստաթուղթ (դիպլոմ),

- անձը հաստատող փաստաթուղթ,

- «Հանրակրթության մասին» ՀՀ օրենքի 26-րդ հոդվածի 1-ին մասին համապատասխան՝ աշխատանքային ստաժի վերաբերյալ տեղեկանք աշխատավայրից եւ աշխատանքային գրքույկի պատճենը (առկայության դեպքում),

- ինքնակենսագրություն (Չեւ 5),

- այլ պետությունների քաղաքացիները՝ ՀՀ-ում աշխատելու իրավունքը հավաստող փաստաթուղթ,

- ՀՀ արական սեռի քաղաքացիները՝ նաեւ զինվորական գրքույկ,

- հրատարակված հոդվածների ցանկ կամ գիտական կոչումը հավաստող փաստաթղթեր (առկայության դեպքում),

- որակավորման տարակարգ ունենալու դեպքում՝ հավաստող փաստաթուղթ:

Տնօրենի կողմից նշանակված պատասխանատու անձը փաստաթղթերի բնօրինակները համեմատում է պատճենների հետ եւ բնօրինակները վերադարձնում: Եթե ներկայացված փաստաթղթերի ցանկն ամբողջական չէ կամ առկա են թերություններ, մասնակիցը կարող է մինչեւ փաստաթղթերի ընդունման ժամկետի ավարտը վերացնել եւ համալրել դրանք:

Փաստաթղթերն ընդունվում են ***օգոստոսի 23-ից մինչեւ սեպտեմբերի 5-ը ներառյալ, ամեն օր՝ ժամը 9:00-ից 15:00-ը, բացի շաբաթ, կիրակի եւ այլ ոչ աշխատանքային օրերից:***

Մրցույթը տեղի կունենա ***սեպտեմբերի 7-ին՝ ժամը 14:00-ին,*** ՀՀ Կոտայքի մարզի Արագյուղի *«Տիգրանակերտ կրթարան»* միջնակարգ դպրոցում, հասցեն՝ Եղվարդ համայնք, գ. Արագյուղ, փ. 2, 1:

Տեղեկությունների համար զանգահարել՝ (098) 99-04-03 հեռախոսահամարով:

Հայտարարություն

Հայտարարվում է մրցույթ՝ ՀՀ Արարատի մարզի *«Զրաշենի Ս. Քոլոզյանի անվան միջնակարգ դպրոց»* ՊՈԱԿ-ի ֆիզկուլտուրայի (22,5 դասաժամ), Հայոց եկեղեցու պատմության (7 դասաժամ), տեխնոլոգիայի (4 դասաժամ) ուսուցչի թափուր տեղերի համար:

Մրցույթն անցկացվում է երկու փուլով՝ թեստավորման եւ հարցազրույցի: Թեստավորման փուլն անցկացվում է՝ ըստ ՀՀ ԿԳՄՍՆ մշակած հարցաշարի: Հարցազրույցի փուլի հարցաշարը կազմում է հաստատությունը եւ յուրաքանչյուր մասնակցի հետ հարցազրույցն անցկացնում առանձին:

Մրցույթին մասնակցելու համար պետք է ներկայացնել՝

- դիմում (Չեւ 1), մեկ լուսանկար 3x4 չափի,

- բարձրագույն կրթությունը հավաստող փաստաթուղթ (դիպլոմ),

- անձը հաստատող փաստաթուղթ,

- «Հանրակրթության մասին» ՀՀ օրենքի 26-րդ հոդվածի 1-ին մասին համապատասխան՝ աշխատանքային ստաժի վերաբերյալ տեղեկանք աշխատավայրից եւ աշխատանքային գրքույկի պատճենը (առկայության դեպքում),

- ինքնակենսագրություն (Չեւ 5),

- այլ պետությունների քաղաքացիները՝ ՀՀ-ում աշխատելու իրավունքը հավաստող փաստաթուղթ,

- ՀՀ արական սեռի քաղաքացիները՝ նաեւ զինվորական գրքույկ,

- հրատարակված հոդվածների ցանկ կամ գիտական կոչումը հավաստող փաստաթղթեր (առկայության դեպքում),

- որակավորման տարակարգ ունենալու դեպքում՝ հավաստող փաստաթուղթ:

Տնօրենի կողմից նշանակված պատասխանատու անձը փաստաթղթերի բնօրինակները համեմատում է պատճենների հետ եւ բնօրինակները վերադարձնում: Եթե ներկայացված փաստաթղթերի ցանկն ամբողջական չէ կամ առկա են թերություններ, մասնակիցը կարող է մինչեւ փաստաթղթերի ընդունման ժամկետի ավարտը վերացնել եւ համալրել դրանք:

Փաստաթղթերն ընդունվում են ***օգոստոսի 23-ից մինչեւ սեպտեմբերի 5-ը ներառյալ, ամեն օր՝ ժամը 9:00-ից 15:00-ը, բացի շաբաթ, կիրակի եւ այլ ոչ աշխատանքային օրերից:***

Մրցույթը տեղի կունենա ***սեպտեմբերի 7-ին՝ ժամը 15:00-ին,*** ՀՀ Արարատի մարզի Զրաշենի Ս. Քոլոզյանի անվան միջնակարգ դպրոցում, հասցեն՝ գ. Զրաշեն, Ս. Քոլոզյան փ. 4:

Տեղեկությունների համար զանգահարել՝ (094) 66-75-84 հեռախոսահամարով:

Հայտարարություն

Հայտարարվում է մրցույթ՝ ՀՀ ԿԳՄՍՆ *«Գորիսի հ. 4 ավագ դպրոց»* ՊՈԱԿ-ի մաթեմատիկայի (22 դասաժամ) ուսուցչի թափուր տեղի համար:

Մրցույթն անցկացվում է երկու փուլով՝ թեստավորման եւ հարցազրույցի: Թեստավորման փուլն անցկացվում է՝ ըստ ՀՀ ԿԳՄՍՆ մշակած հարցաշարի: Հարցազրույցի փուլի հարցաշարը կազմում է հաստատությունը եւ յուրաքանչյուր մասնակցի հետ հարցազրույցն անցկացնում առանձին:

Մրցույթին մասնակցելու համար պետք է ներկայացնել՝

- դիմում (Չեւ 1), մեկ լուսանկար 3x4 չափի,

- բարձրագույն կրթությունը հավաստող փաստաթուղթ (դիպլոմ),

- անձը հաստատող փաստաթուղթ,

- «Հանրակրթության մասին» ՀՀ օրենքի 26-րդ հոդվածի 1-ին մասին համապատասխան՝ աշխատանքային ստաժի վերաբերյալ տեղեկանք աշխատավայրից եւ աշխատանքային գրքույկի պատճենը (առկայության դեպքում),

- ինքնակենսագրություն (Չեւ 5),

- այլ պետությունների քաղաքացիները՝ ՀՀ-ում աշխատելու իրավունքը հավաստող փաստաթուղթ,

- ՀՀ արական սեռի քաղաքացիները՝ նաեւ զինվորական գրքույկ,

- հրատարակված հոդվածների ցանկ կամ գիտական կոչումը հավաստող փաստաթղթեր (առկայության դեպքում),

- որակավորման տարակարգ ունենալու դեպքում՝ հավաստող փաստաթուղթ:

Տնօրենի կողմից նշանակված պատասխանատու անձը փաստաթղթերի բնօրինակները համեմատում է պատճենների հետ եւ բնօրինակները վերադարձնում: Եթե ներկայացված փաստաթղթերի ցանկն ամբողջական չէ կամ առկա են թերություններ, մասնակիցը կարող է մինչեւ փաստաթղթերի ընդունման ժամկետի ավարտը վերացնել եւ համալրել դրանք:

Փաստաթղթերն ընդունվում են ***մինչեւ սեպտեմբերի 6-ը ներառյալ, ամեն օր՝ ժամը 10:00-ից 15:00-ը, բացի շաբաթ, կիրակի եւ այլ ոչ աշխատանքային օրերից:***

Մրցույթը տեղի կունենա ***սեպտեմբերի 7-ին՝ ժամը 12:00-ին,*** ՀՀ ԿԳՄՍՆ Գորիսի հ. 4 ավագ դպրոցում, հասցեն՝ Սյունիքի մարզ, ք. Գորիս, Գր. Տաթեւացու 10:

Տեղեկությունների համար զանգահարել՝ (0284) 2-58-31 հեռախոսահամարով:

Հայտարարություն

Հայտարարվում է մրցույթ՝ *«Երեւանի Գր. Բաղրամի անվան հ. 141 հիմնական դպրոց»* ՊՈԱԿ-ի աշխարհագրության (10 դասաժամ), հայոց լեզվի եւ գրականության (14 դասաժամ), ֆիզկուլտուրայի (16 դասաժամ), երաժշտության (15 դասաժամ), ինֆորմատիկայի եւ ԹԳՀԳ-ի (11 դասաժամ) թափուր տեղերի համար:

Մրցույթն անցկացվում է երկու փուլով՝ թեստավորման եւ հարցազրույցի: Թեստավորման փուլն անցկացվում է՝ ըստ ՀՀ ԿԳՄՍՆ մշակած հարցաշարի: Հարցազրույցի փուլի հարցաշարը կազմում է հաստատությունը եւ յուրաքանչյուր մասնակցի հետ հարցազրույցն անցկացնում առանձին:

Մրցույթին մասնակցելու համար պետք է ներկայացնել՝

- դիմում (Չեւ 1), մեկ լուսանկար 3x4 չափի,

- բարձրագույն կրթությունը հավաստող փաստաթուղթ (դիպլոմ),

- անձը հաստատող փաստաթուղթ,

- «Հանրակրթության մասին» ՀՀ օրենքի 26-րդ հոդվածի 1-ին մասին համապատասխան՝ աշխատանքային ստաժի վերաբերյալ տեղեկանք աշխատավայրից եւ աշխատանքային գրքույկի պատճենը (առկայության դեպքում),

- ինքնակենսագրություն (Չեւ 5),

- այլ պետությունների քաղաքացիները՝ ՀՀ-ում աշխատելու իրավունքը հավաստող փաստաթուղթ,

- ՀՀ արական սեռի քաղաքացիները՝ նաեւ զինվորական գրքույկ,

- հրատարակված հոդվածների ցանկ կամ գիտական կոչումը հավաստող փաստաթղթեր (առկայության դեպքում),

- որակավորման տարակարգ ունենալու դեպքում՝ հավաստող փաստաթուղթ:

Տնօրենի կողմից նշանակված պատասխանատու անձը փաստաթղթերի բնօրինակները համեմատում է պատճենների հետ եւ բնօրինակները վերադարձնում: Եթե ներկայացված փաստաթղթերի ցանկն ամբողջական չէ կամ առկա են թերություններ, մասնակիցը կարող է մինչեւ փաստաթղթերի ընդունման ժամկետի ավարտը վերացնել եւ համալրել դրանք:

Փաստաթղթերն ընդունվում են ***օգոստոսի 23-ից մինչեւ սեպտեմբերի 5-ը ներառյալ, ամեն օր՝ ժամը 10:00-ից 15:00-ը, բացի շաբաթ, կիրակի եւ այլ ոչ աշխատանքային օրերից:***

Մրցույթը տեղի կունենա ***սեպտեմբերի 8-ին՝ ժամը 14:00-ին,*** Երեւանի Գր. Բաղրամի անվան հ. 141 հիմնական դպրոցում, հասցեն՝ ք. Երեւան, Գյուլիքեխվյան 27:

Տեղեկությունների համար զանգահարել՝ (010) 63-34-01 հեռախոսահամարով:

Հայտարարություն

Հայտարարվում է մրցույթ՝ ՀՀ Արարատի մարզի *«Այգավանի Գառնիկ Ղուկասյանի անվան միջնակարգ դպրոց»* ՊՈԱԿ-ի ինֆորմատիկայի (13 դասաժամ), ՆԶՊ-ի (1 դրույք, քաղպաշտպանության 0,5 դրույք) ուսուցչի թափուր տեղերի համար:

Մրցույթն անցկացվում է երկու փուլով՝ թեստավորման եւ հարցազրույցի: Թեստավորման փուլն անցկացվում է՝ ըստ ՀՀ ԿԳՄՍՆ մշակած հարցաշարի: Հարցազրույցի փուլի հարցաշարը կազմում է հաստատությունը եւ յուրաքանչյուր մասնակցի հետ հարցազրույցն անցկացնում առանձին:

Մրցույթին մասնակցելու համար պետք է ներկայացնել՝

- դիմում (Չեւ 1), մեկ լուսանկար 3x4 չափի,

- բարձրագույն կրթությունը հավաստող փաստաթուղթ (դիպլոմ),

- անձը հաստատող փաստաթուղթ,

- «Հանրակրթության մասին» ՀՀ օրենքի 26-րդ հոդվածի 1-ին մասին համապատասխան՝ աշխատանքային ստաժի վերաբերյալ տեղեկանք աշխատավայրից եւ աշխատանքային գրքույկի պատճենը (առկայության դեպքում),

- ինքնակենսագրություն (Չեւ 5),

- այլ պետությունների քաղաքացիները՝ ՀՀ-ում աշխատելու իրավունքը հավաստող փաստաթուղթ,

- ՀՀ արական սեռի քաղաքացիները՝ նաեւ զինվորական գրքույկ,

- հրատարակված հոդվածների ցանկ կամ գիտական կոչումը հավաստող փաստաթղթեր (առկայության դեպքում),

- որակավորման տարակարգ ունենալու դեպքում՝ հավաստող փաստաթուղթ:

Տնօրենի կողմից նշանակված պատասխանատու անձը փաստաթղթերի բնօրինակները համեմատում է պատճենների հետ եւ բնօրինակները վերադարձնում: Եթե ներկայացված փաստաթղթերի ցանկն ամբողջական չէ կամ առկա են թերություններ, մասնակիցը կարող է մինչեւ փաստաթղթերի ընդունման ժամկետի ավարտը վերացնել եւ համալրել դրանք:

Փաստաթղթերն ընդունվում են ***օգոստոսի 23-ից մինչեւ սեպտեմբերի 5-ը ներառյալ, ամեն օր՝ ժամը 9:00-ից 15:00-ը, բացի շաբաթ, կիրակի եւ այլ ոչ աշխատանքային օրերից:***

Մրցույթը տեղի կունենա ***սեպտեմբերի 8-ին՝ ժամը 14:00-ին,*** ՀՀ Արարատի մարզի Այգավանի Գառնիկ Ղուկասյանի անվան միջնակարգ դպրոցում, հասցեն՝ գ. Այգավան, Սերոբ Հովհաննիսյան 43:

Տեղեկությունների համար զանգահարել՝ (093) 21-12-42 հեռախոսահամարով:

Հայտարարություն

Հայտարարվում է մրցույթ՝ *«Երեւանի Ա. Չեխովի անվան հ. 55 հիմնական դպրոց»* ՊՈԱԿ-ի ռուսաց լեզվի (6 դասաժամ), չինարենի (20 դասաժամ), պատմության (20 դասաժամ), մաթեմատիկայի (15 դասաժամ), տեխնոլոգիայի (12 դասաժամ), ինֆորմատիկայի (18 դասաժամ) ուսուցչի թափուր տեղերի համար:

Մրցույթն անցկացվում է երկու փուլով՝ թեստավորման եւ հարցազրույցի: Թեստավորման փուլն անցկացվում է՝ ըստ ՀՀ ԿԳՄՍՆ մշակած հարցաշարի: Հարցազրույցի փուլի հարցաշարը կազմում է հաստատությունը եւ յուրաքանչյուր մասնակցի հետ հարցազրույցն անցկացնում առանձին:

Մրցույթին մասնակցելու համար պետք է ներկայացնել՝

- դիմում (Չեւ 1), մեկ լուսանկար 3x4 չափի,

- բարձրագույն կրթությունը հավաստող փաստաթուղթ (դիպլոմ),

- անձը հաստատող փաստաթուղթ,

- «Հանրակրթության մասին» ՀՀ օրենքի 26-րդ հոդվածի 1-ին մասին համապատասխան՝ աշխատանքային ստաժի վերաբերյալ տեղեկանք աշխատավայրից եւ աշխատանքային գրքույկի պատճենը (առկայության դեպքում),

- ինքնակենսագրություն (Չեւ 5),

- այլ պետությունների քաղաքացիները՝ ՀՀ-ում աշխատելու իրավունքը հավաստող փաստաթուղթ,

- ՀՀ արական սեռի քաղաքացիները՝ նաեւ զինվորական գրքույկ,

- հրատարակված հոդվածների ցանկ կամ գիտական կոչումը հավաստող փաստաթղթեր (առկայության դեպքում),

- որակավորման տարակարգ ունենալու դեպքում՝ հավաստող փաստաթուղթ:

Տնօրենի կողմից նշանակված պատասխանատու անձը փաստաթղթերի բնօրինակները համեմատում է պատճենների հետ եւ բնօրինակները վերադարձնում: Եթե ներկայացված փաստաթղթերի ցանկն ամբողջական չէ կամ առկա են թերություններ, մասնակիցը կարող է մինչեւ փաստաթղթերի ընդունման ժամկետի ավարտը վերացնել եւ համալրել դրանք:

Փաստաթղթերն ընդունվում են ***օգոստոսի 23-ից մինչեւ սեպտեմբերի 5-ը ներառյալ, ամեն օր՝ ժամը 9:00-ից 15:00-ը, բացի շաբաթ,կիրակի եւ այլ ոչ աշխատանքային օրերից:***

Մրցույթը տեղի կունենա ***սեպտեմբերի 7-ին՝ ժամը 14:00-ին,*** Երեւանի Ա. Չեխովի անվան հ. 55 հիմնական դպրոցում, հասցեն՝ ք. Երեւան, Բաղրամյան պողոտա 16:

Տեղեկությունների համար զանգահարել՝ (010) 52-64-22 հեռախոսահամարով:

Հայտարարություն

Հայտարարվում է մրցույթ՝ ՀՀ Արարատի մարզի *«Ռանչպարի միջնակարգ դպրոց»* ՊՈԱԿ-ի ֆիզկուլտուրայի (29 դասաժամ), ՆԶՊ-ի (5 դասաժամ) ուսուցչի թափուր տեղերի համար:

Մրցույթն անցկացվում է երկու փուլով՝ թեստավորման եւ հարցազրույցի: Թեստավորման փուլն անցկացվում է՝ ըստ ՀՀ ԿԳՄՍՆ մշակած հարցաշարի: Հարցազրույցի փուլի հարցաշարը կազմում է հաստատությունը եւ յուրաքանչյուր մասնակցի հետ հարցազրույցն անցկացնում առանձին:

Մրցույթին մասնակցելու համար պետք է ներկայացնել՝

- դիմում (Չեւ 1), մեկ լուսանկար 3x4 չափի,

- բարձրագույն կրթությունը հավաստող փաստաթուղթ (դիպլոմ),

- անձը հաստատող փաստաթուղթ,

- «Հանրակրթության մասին» ՀՀ օրենքի 26-րդ հոդվածի 1-ին մասին համապատասխան՝ աշխատանքային ստաժի վերաբերյալ տեղեկանք աշխատավայրից եւ աշխատանքային գրքույկի պատճենը (առկայության դեպքում),

- ինքնակենսագրություն (Չեւ 5),

- այլ պետությունների քաղաքացիները՝ ՀՀ-ում աշխատելու իրավունքը հավաստող փաստաթուղթ,

- ՀՀ արական սեռի քաղաքացիները՝ նաեւ զինվորական գրքույկ,

- հրատարակված հոդվածների ցանկ կամ գիտական կոչումը հավաստող փաստաթղթեր (առկայության դեպքում),

- որակավորման տարակարգ ունենալու դեպքում՝ հավաստող փաստաթուղթ:

Տնօրենի կողմից նշանակված պատասխանատու անձը փաստաթղթերի բնօրինակները համեմատում է պատճենների հետ եւ բնօրինակները վերադարձնում: Եթե ներկայացված փաստաթղթերի ցանկն ամբողջական չէ կամ առկա են թերություններ, մասնակիցը կարող է մինչեւ փաստաթղթերի ընդունման ժամկետի ավարտը վերացնել եւ համալրել դրանք:

Փաստաթղթերն ընդունվում են ***օգոստոսի 23-ից մինչեւ սեպտեմբերի 5-ը ներառյալ, ամեն օր՝ ժամը 10:00-ից 15:00-ը, բացի շաբաթ, կիրակի եւ այլ ոչ աշխատանքային օրերից:***

Մրցույթը տեղի կունենա ***սեպտեմբերի 7-ին՝ ժամը 14:00-ին,*** ՀՀ Արարատի մարզի Ռանչպարի միջնակարգ դպրոցում, հասցեն՝ գ. Ռանչպար, 6-րդ փ., 1-ին նրբանցք, շ. 1:

Տեղեկությունների համար զանգահարել՝ (077) 57-05-07 հեռախոսահամարով:

Հայտարարություն

Հայտարարվում է մրցույթ՝ ՀՀ Արարատի մարզի *«Սիփանիկի հիմնական դպրոց»* ՊՈԱԿ-ի դասվարի (19 դասաժամ), կենսաբանության (6 դասաժամ), ֆիզիկայի (6 դասաժամ), երաժշտության (2 դասաժամ), կերպարվեստի (2 դասաժամ), տեխնոլոգիայի (3 դասաժամ), քիմիայի (6 դասաժամ), աշխարհագրության (8 դասաժամ) ուսուցչի թափուր տեղերի համար:

Մրցույթն անցկացվում է երկու փուլով՝ թեստավորման եւ հարցազրույցի: Թեստավորման փուլն անցկացվում է՝ ըստ ՀՀ ԿԳՄՍՆ մշակած հարցաշարի: Հարցազրույցի փուլի հարցաշարը կազմում է հաստատությունը եւ յուրաքանչյուր մասնակցի հետ հարցազրույցն անցկացնում առանձին:

Մրցույթին մասնակցելու համար պետք է ներկայացնել՝

- դիմում (Չեւ 1), մեկ լուսանկար 3x4 չափի,

- բարձրագույն կրթությունը հավաստող փաստաթուղթ (դիպլոմ),

- անձը հաստատող փաստաթուղթ,

- «Հանրակրթության մասին» ՀՀ օրենքի 26-րդ հոդվածի 1-ին մասին համապատասխան՝ աշխատանքային ստաժի վերաբերյալ տեղեկանք աշխատավայրից եւ աշխատանքային գրքույկի պատճենը (առկայության դեպքում),

- ինքնակենսագրություն (Չեւ 5),

- այլ պետությունների քաղաքացիները՝ ՀՀ-ում աշխատելու իրավունքը հավաստող փաստաթուղթ,

- ՀՀ արական սեռի քաղաքացիները՝ նաեւ զինվորական գրքույկ,

- հրատարակված հոդվածների ցանկ կամ գիտական կոչումը հավաստող փաստաթղթեր (առկայության դեպքում),

- որակավորման տարակարգ ունենալու դեպքում՝ հավաստող փաստաթուղթ:

Տնօրենի կողմից նշանակված պատասխանատու անձը փաստաթղթերի բնօրինակները համեմատում է պատճենների հետ եւ բնօրինակները վերադարձնում: Եթե ներկայացված փաստաթղթերի ցանկն ամբողջական չէ կամ առկա են թերություններ, մասնակիցը կարող է մինչեւ փաստաթղթերի ընդունման ժամկետի ավարտը վերացնել եւ համալրել դրանք:

Փաստաթղթերն ընդունվում են ***օգոստոսի 23-ից մինչեւ սեպտեմբերի 5-ը ներառյալ, ամեն օր՝ ժամը 10:00-ից 15:00-ը, բացի շաբաթ, կիրակի եւ այլ ոչ աշխատանքային օրերից:***

Մրցույթը տեղի կունենա ***սեպտեմբերի 8-ին՝ ժամը 14:00-ին,*** ՀՀ Արարատի մարզի Սիփանիկի հիմնական դպրոցում, հասցեն՝ գ. Սիփանիկ, Գյումրու փ. 1:

Տեղեկությունների համար զանգահարել՝ (093) 63-02-80 հեռախոսահամարով:

Հայտարարություն

Հայտարարվում է մրցույթ՝ ՀՀ Արարատի մարզի *«Արարատ գյուղի հ. 3 միջնակարգ դպրոց»* ՊՈԱԿ-ի ֆիզիկայի (15 դասաժամ), բնագիտության (2 դասաժամ) ուսուցչի թափուր տեղերի համար:

Մրցույթն անցկացվում է երկու փուլով՝ թեստավորման եւ հարցազրույցի: Թեստավորման փուլն անցկացվում է՝ ըստ ՀՀ ԿԳՄՍՆ մշակած հարցաշարի: Հարցազրույցի փուլի հարցաշարը կազմում է հաստատությունը եւ յուրաքանչյուր մասնակցի հետ հարցազրույցն անցկացնում առանձին:

Մրցույթին մասնակցելու համար պետք է ներկայացնել՝

- դիմում (Չեւ 1), մեկ լուսանկար 3x4 չափի,

- բարձրագույն կրթությունը հավաստող փաստաթուղթ (դիպլոմ),

- անձը հաստատող փաստաթուղթ,

- «Հանրակրթության մասին» ՀՀ օրենքի 26-րդ հոդվածի 1-ին մասին համապատասխան՝ աշխատանքային ստաժի վերաբերյալ տեղեկանք աշխատավայրից եւ աշխատանքային գրքույկի պատճենը (առկայության դեպքում),

- ինքնակենսագրություն (Չեւ 5),

- այլ պետությունների քաղաքացիները՝ ՀՀ-ում աշխատելու իրավունքը հավաստող փաստաթուղթ,

- ՀՀ արական սեռի քաղաքացիները՝ նաեւ զինվորական գրքույկ,

- հրատարակված հոդվածների ցանկ կամ գիտական կոչումը հավաստող փաստաթղթեր (առկայության դեպքում),

- որակավորման տարակարգ ունենալու դեպքում՝ հավաստող փաստաթուղթ:

Տնօրենի կողմից նշանակված պատասխանատու անձը փաստաթղթերի բնօրինակները համեմատում է պատճենների հետ եւ բնօրինակները վերադարձնում: Եթե ներկայացված փաստաթղթերի ցանկն ամբողջական չէ կամ առկա են թերություններ, մասնակիցը կարող է մինչեւ փաստաթղթերի ընդունման ժամկետի ավարտը վերացնել եւ համալրել դրանք:

Փաստաթղթերն ընդունվում են ***օգոստոսի 23-ից մինչեւ սեպտեմբերի 5-ը ներառյալ, ամեն օր՝ ժամը 10:00-ից 15:00-ը, բացի շաբաթ, կիրակի եւ այլ ոչ աշխատանքային օրերից:***

Մրցույթը տեղի կունենա ***սեպտեմբերի 7-ին՝ ժամը 14:00-ին,*** ՀՀ Արարատի մարզի Արարատ գյուղի հ. 3 միջնակարգ դպրոցում, հասցեն՝ գ. Արարատ, Խնկո-Ապոր 43:

Տեղեկությունների համար զանգահարել՝ (093) 66-19-13 հեռախոսահամարով:

Հայտարարություն

Հայտարարվում է մրցույթ՝ ՀՀ Կոտայքի մարզի *«Նոր Արտամետի միջնակարգ դպրոց»* ՊՈԱԿ-ի դասվարի, կերպարվեստի, տեխնոլոգիայի (տղաների խումբ), ֆիզկուլտուրայի, մաթեմատիկայի (8 դասաժամ) ուսուցչի թափուր տեղերի համար:

Մրցույթն անցկացվում է երկու փուլով՝ թեստավորման եւ հարցազրույցի: Թեստավորման փուլն անցկացվում է՝ ըստ ՀՀ ԿԳՄՍՆ մշակած հարցաշարի: Հարցազրույցի փուլի հարցաշարը կազմում է հաստատությունը եւ յուրաքանչյուր մասնակցի հետ հարցազրույցն անցկացնում առանձին:

Մրցույթին մասնակցելու համար պետք է ներկայացնել՝

- դիմում (Չեւ 1), մեկ լուսանկար 3x4 չափի,

- բարձրագույն կրթությունը հավաստող փաստաթուղթ (դիպլոմ),

- անձը հաստատող փաստաթուղթ,

- «Հանրակրթության մասին» ՀՀ օրենքի 26-րդ հոդվածի 1-ին մասին համապատասխան՝ աշխատանքային ստաժի վերաբերյալ տեղեկանք աշխատավայրից եւ աշխատանքային գրքույկի պատճենը (առկայության դեպքում),

- ինքնակենսագրություն (Չեւ 5),

- այլ պետությունների քաղաքացիները՝ ՀՀ-ում աշխատելու իրավունքը հավաստող փաստաթուղթ,

- ՀՀ արական սեռի քաղաքացիները՝ նաեւ զինվորական գրքույկ,

- հրատարակված հոդվածների ցանկ կամ գիտական կոչումը հավաստող փաստաթղթեր (առկայության դեպքում),

- որակավորման տարակարգ ունենալու դեպքում՝ հավաստող փաստաթուղթ:

Տնօրենի կողմից նշանակված պատասխանատու անձը փաստաթղթերի բնօրինակները համեմատում է պատճենների հետ եւ բնօրինակները վերադարձնում: Եթե ներկայացված փաստաթղթերի ցանկն ամբողջական չէ կամ առկա են թերություններ, մասնակիցը կարող է մինչեւ փաստաթղթերի ընդունման ժամկետի ավարտը վերացնել եւ համալրել դրանք:

Փաստաթղթերն ընդունվում են ***օգոստոսի 23-ից մինչեւ սեպտեմբերի 5-ը ներառյալ, ամեն օր՝ ժամը 10:00-ից 15:00-ը, բացի շաբաթ,կիրակի եւ այլ ոչ աշխատանքային օրերից:***

Մրցույթը տեղի կունենա ***սեպտեմբերի 7-ին՝ ժամը 10:00-ից 15:00-ը, բացի շաբաթ, կիրակի եւ այլ ոչ աշխատանքային օրերից:***

Մրցույթը տեղի կունենա ***սեպտեմբերի 8-ին՝ ժամը 14:00-ին,*** Երեւանի հ. 179 հիմնական դպրոցում, հասցեն՝ ք. Երեւան, ՀԱԹ, Օհանով 72:

Տեղեկությունների համար զանգահարել՝ (010) 72-91-10 հեռախոսահամարով:

Հայտարարություն

Հայտարարվում է մրցույթ՝ *«Երեւանի Հակոբ Օշականի անվան հ.172 հիմնական դպրոց»* ՊՈԱԿ-ի աշխարհագրության (12 դասաժամ), պատմության (17 դասաժամ), ինֆորմատիկայի (11 դասաժամ), տեխնոլոգիայի (տղաների խումբ, 8 դասաժամ), երաժշտության (16 դասաժամ) ուսուցչի թափուր տեղերի համար:

Մրցույթն անցկացվում է երկու փուլով՝ թեստավորման եւ հարցազրույցի: Թեստավորման փուլն անցկացվում է՝ ըստ ՀՀ ԿԳՄՍՆ մշակած հարցաշարի: Հարցազրույցի փուլի հարցաշարը կազմում է հաստատությունը եւ յուրաքանչյուր մասնակցի հետ հարցազրույցն անցկացնում առանձին:

Մրցույթին մասնակցելու համար պետք է ներկայացնել՝

- դիմում (Չեւ 1), մեկ լուսանկար 3x4 չափի,

- բարձրագույն կրթությունը հավաստող փաստաթուղթ (դիպլոմ),

- անձը հաստատող փաստաթուղթ,

- «Հանրակրթության մասին» ՀՀ օրենքի 26-րդ հոդվածի 1-ին մասին համապատասխան՝ աշխատանքային ստաժի վերաբերյալ տեղեկանք աշխատավայրից եւ աշխատանքային գրքույկի պատճենը (առկայության դեպքում),

- ինքնակենսագրություն (Չեւ 5),

- այլ պետությունների քաղաքացիները՝ ՀՀ-ում աշխատելու իրավունքը հավաստող փաստաթուղթ,

- ՀՀ արական սեռի քաղաքացիները՝ նաեւ զինվորական գրքույկ,

- հրատարակված հոդվածների ցանկ կամ գիտական կոչումը հավաստող փաստաթղթեր (առկայության դեպքում),

- որակավորման տարակարգ ունենալու դեպքում՝ հավաստող փաստաթուղթ:

Տնօրենի կողմից նշանակված պատասխանատու անձը փաստաթղթերի բնօրինակները համեմատում է պատճենների հետ եւ բնօրինակները վերադարձնում: Եթե ներկայացված փաստաթղթերի ցանկն ամբողջական չէ կամ առկա են թերություններ, մասնակիցը կարող է մինչեւ փաստաթղթերի ընդունման ժամկետի ավարտը վերացնել եւ համալրել դրանք:

Փաստաթղթերն ընդունվում են ***օգոստոսի 23-ից մինչեւ սեպտեմբերի 5-ը ներառյալ, ամեն օր՝ ժամը 9:00-ից 14:00-ը, բացի շաբաթ,կիրակի եւ այլ ոչ աշխատանքային օրերից:***

Մրցույթը տեղի կունենա ***սեպտեմբերի 8-ին՝ ժամը 13:30-ին,*** Երեւանի Հակոբ Օշականի անվան հ.172 հիմնական դպրոցում, հասցեն՝ ք. Երեւան, Մ. Բաղրամյան 57/3:

Տեղեկությունների համար զանգահարել՝ (010) 22-58-34 հեռախոսահամարով:

Հայտարարություն

Հայտարարվում է մրցույթ՝ ՀՀ Սյունիքի մարզի *«Սիսիանի հ. 1 հիմնական դպրոց»* ՊՈԱԿ-ի ֆիզկուլտուրայի (18 դասաժամ), երաժշտության (9 դասաժամ), մաթեմատիկայի (6 դասաժամ) ուսուցչի թափուր տեղերի համար:

Մրցույթն անցկացվում է երկու փուլով՝ թեստավորման եւ հարցազրույցի: Թեստավորման փուլն անցկացվում է՝ ըստ ՀՀ ԿԳՄՍՆ մշակած հարցաշարի: Հարցազրույցի փուլի հարցաշարը կազմում է հաստատությունը եւ յուրաքանչյուր մասնակցի հետ հարցազրույցն անցկացնում առանձին:

Մրցույթին մասնակցելու համար պետք է ներկայացնել՝

- դիմում (Չեւ 1), մեկ լուսանկար 3x4 չափի,

- բարձրագույն կրթությունը հավաստող փաստաթուղթ (դիպլոմ),

- անձը հաստատող փաստաթուղթ,

- «Հանրակրթության մասին» ՀՀ օրենքի 26-րդ հոդվածի 1-ին մասին համապատասխան՝ աշխատանքային ստաժի վերաբերյալ տեղեկանք աշխատավայրից եւ աշխատանքային գրքույկի պատճենը (առկայության դեպքում),

- ինքնակենսագրություն (Չեւ 5),

- այլ պետությունների քաղաքացիները՝ ՀՀ-ում աշխատելու իրավունքը հավաստող փաստաթուղթ,

- ՀՀ արական սեռի քաղաքացիները՝ նաեւ զինվորական գրքույկ,

- հրատարակված հոդվածների ցանկ կամ գիտական կոչումը հավաստող փաստաթղթեր (առկայության դեպքում),

- որակավորման տարակարգ ունենալու դեպքում՝ հավաստող փաստաթուղթ:

Տնօրենի կողմից նշանակված պատասխանատու անձը փաստաթղթերի բնօրինակները համեմատում է պատճենների հետ եւ բնօրինակները վերադարձնում: Եթե ներկայացված փաստաթղթերի ցանկն ամբողջական չէ կամ առկա են թերություններ, մասնակիցը կարող է մինչեւ փաստաթղթերի ընդունման ժամկետի ավարտը վերացնել եւ համալրել դրանք:

Փաստաթղթերն ընդունվում են ***մինչեւ սեպտեմբերի 1-ը ներառյալ, ամեն օր՝ ժամը 9:00-ից 15:00-ը, բացի շաբաթ, կիրակի եւ այլ ոչ աշխատանքային օրերից:***

Մրցույթը տեղի կունենա ***սեպտեմբերի 4-ին՝ ժամը 15:00-ին,*** ՀՀ Սյունիքի մարզի Սիսիանի հ. 1 հիմնական դպրոցում, հասցեն՝ ք. Սիսիան, Կամոյի 3:

Տեղեկությունների համար զանգահարել՝ (077) 94-64-49 հեռախոսահամարով:

Հայտարարություն

Հայտարարվում է մրցույթ՝ *«Երեւանի Դանիել Վարուժանի անվան հ. 89 հիմնական դպրոց»* ՊՈԱԿ-ի դասվարի (13 դասաժամ), մաթեմատիկայի (5 դասաժամ), հայոց լեզվի եւ գրականության (18 դասաժամ), պատմության (12 դասաժամ), աշխարհագրության (5 դասաժամ), ֆիզկուլտուրայի (22 դասաժամ), անգլերենի (12 դասաժամ) ուսուցչի թափուր տեղերի համար:

Մրցույթն անցկացվում է երկու փուլով՝ թեստավորման եւ հարցազրույցի: Թեստավորման փուլն անցկացվում է՝ ըստ ՀՀ ԿԳՄՍՆ մշակած հարցաշարի: Հարցազրույցի փուլի հարցաշարը կազմում է հաստատությունը եւ յուրաքանչյուր մասնակցի հետ հարցազրույցն անցկացնում առանձին:

Մրցույթին մասնակցելու համար պետք է ներկայացնել՝

- դիմում (Չեւ 1), մեկ լուսանկար 3x4 չափի,

- բարձրագույն կրթությունը հավաստող փաստաթուղթ (դիպլոմ),

- անձը հաստատող փաստաթուղթ,

- «Հանրակրթության մասին» ՀՀ օրենքի 26-րդ հոդվածի 1-ին մասին համապատասխան՝ աշխատանքային ստաժի վերաբերյալ տեղեկանք աշխատավայրից եւ աշխատանքային գրքույկի պատճենը (առկայության դեպքում),

- ինքնակենսագրություն (Չեւ 5),

- այլ պետությունների քաղաքացիները՝ ՀՀ-ում աշխատելու իրավունքը հավաստող փաստաթուղթ,

- ՀՀ արական սեռի քաղաքացիները՝ նաեւ զինվորական գրքույկ,

- հրատարակված հոդվածների ցանկ կամ գիտական կոչումը հավաստող փաստաթղթեր (առկայության դեպքում),

- որակավորման տարակարգ ունենալու դեպքում՝ հավաստող փաստաթուղթ:

Տնօրենի կողմից նշանակված պատասխանատու անձը փաստաթղթերի բնօրինակները համեմատում է պատճենների հետ եւ բնօրինակները վերադարձնում: Եթե ներկայացված փաստաթղթերի ցանկն ամբողջական չէ կամ առկա են թերություններ, մասնակիցը կարող է մինչեւ փաստաթղթերի ընդունման ժամկետի ավարտը վերացնել եւ համալրել դրանք:

Փաստաթղթերն ընդունվում են ***օգոստոսի 23-ից մինչեւ սեպտեմբերի 5-ը ներառյալ, ամեն օր՝ ժամը 10:00-ից 14:00-ը, բացի շաբաթ, կիրակի եւ ոչ աշխատանքային այլ օրերից:***

Մրցույթը տեղի կունենա ***սեպտեմբերի 12-ին՝ ժամը 14:00-ին,*** Երեւանի Դանիել Վարուժանի անվան հ. 89 հիմնական դպրոցում, հասցեն՝ ք. Երեւան, Սեբաստիա փ., 19 շ.:

Տեղեկությունների համար զանգահարել՝ (010) 74-14-61 հեռախոսահամարով:

Հայտարարություն

Հայտարարվում է մրցույթ՝ ՀՀ ԿԳՄՍՆ *«Եղվարդի հ. 1 ավագ դպրոց»* ՊՈԱԿ-ի հայոց լեզվի եւ գրականության (11 դասաժամ), պատմության (11 դասաժամ), հասարակագիտության (4 դասաժամ), ֆիզիկայի (12 դասաժամ), աշխարհագրության (14 դասաժամ), կերպարվեստի (դիզայն, 8 դասաժամ) ուսուցչի թափուր տեղերի համար:

Մրցույթն անցկացվում է երկու փուլով՝ թեստավորման եւ հարցազրույցի: Թեստավորման փուլն անցկացվում է՝ ըստ ՀՀ ԿԳՄՍՆ մշակած հարցաշարի: Հարցազրույցի փուլի հարցաշարը կազմում է հաստատությունը եւ յուրաքանչյուր մասնակցի հետ հարցազրույցն անցկացնում առանձին:

Մրցույթին մասնակցելու համար պետք է ներկայացնել՝

- դիմում (Ձեւ 1), մեկ լուսանկար 3x4 չափի,

- բարձրագույն կրթությունը հավաստող փաստաթուղթ (դիպլոմ),

- անձը հաստատող փաստաթուղթ,

- «Հանրակրթության մասին» ՀՀ օրենքի 26-րդ հոդվածի 1-ին մասին համապատասխան՝ աշխատանքային ստաժի վերաբերյալ տեղեկանք աշխատավայրից եւ աշխատանքային գրքույկի պատճենը (առկայության դեպքում),

- ինքնակենսագրություն (Ձեւ 5),

- այլ պետությունների քաղաքացիները՝ ՀՀ-ում աշխատելու իրավունքը հավաստող փաստաթուղթ,

- ՀՀ արական սեռի քաղաքացիները՝ նաեւ զինվորական գրքույկ,

- հրատարակված հոդվածների ցանկ կամ գիտական կոչումը հավաստող փաստաթղթեր (առկայության դեպքում),

- որակավորման տարակարգ ունենալու դեպքում՝ հավաստող փաստաթուղթ:

Տնօրենի կողմից նշանակված պատասխանատու անձը փաստաթղթերի բնօրինակները համեմատում է պատճենների հետ եւ բնօրինակները վերադարձնում: Եթե ներկայացված փաստաթղթերի ցանկն ամբողջական չէ կամ առկա են թերություններ, մասնակիցը կարող է մինչեւ փաստաթղթերի ընդունման ժամկետի ավարտը վերացնել եւ համալրել դրանք:

Փաստաթղթերն ընդունվում են ***օգոստոսի 23-ից մինչեւ սեպտեմբերի 5-ը ներառյալ, ամեն օր՝ ժամը 10:00-ից 15:00-ը, բացի շաբաթ, կիրակի եւ այլ ոչ աշխատանքային օրերից:***

Մրցույթը տեղի կունենա ***սեպտեմբերի 7-ին՝ ժամը 15:00-ին,*** ՀՀ Կոտայքի մարզի Եղվարդի հ. 1 ավագ դպրոցում, հասցեն՝ ք. Եղվարդ, Չարենցի 56:

Տեղեկությունների համար զանգահարել՝ (0224) 2-13-92, (093) 34-44-74 հեռախոսահամարներով:

Հայտարարություն

Հայտարարվում է մրցույթ՝ ՀՀ Լոռու մարզի *«Գուգարքի հիմնական դպրոց»* ՊՈԱԿ-ի դասվարի (17 դասաժամ), կենսաբանության (6 դասաժամ), աշխարհագրության (7 դասաժամ), մաթեմատիկայի (5 դասաժամ) ուսուցչի թափուր տեղերի համար:

Մրցույթն անցկացվում է երկու փուլով՝ թեստավորման եւ հարցազրույցի: Թեստավորման փուլն անցկացվում է՝ ըստ ՀՀ ԿԳՄՍՆ մշակած հարցաշարի: Հարցազրույցի փուլի հարցաշարը կազմում է հաստատությունը եւ յուրաքանչյուր մասնակցի հետ հարցազրույցն անցկացնում առանձին:

Մրցույթին մասնակցելու համար պետք է ներկայացնել՝

- դիմում (Ձեւ 1), մեկ լուսանկար 3x4 չափի,

- բարձրագույն կրթությունը հավաստող փաստաթուղթ (դիպլոմ),

- անձը հաստատող փաստաթուղթ,

- «Հանրակրթության մասին» ՀՀ օրենքի 26-րդ հոդվածի 1-ին մասին համապատասխան՝ աշխատանքային ստաժի վերաբերյալ տեղեկանք աշխատավայրից եւ աշխատանքային գրքույկի պատճենը (առկայության դեպքում),

- ինքնակենսագրություն (Ձեւ 5),

- այլ պետությունների քաղաքացիները՝ ՀՀ-ում աշխատելու իրավունքը հավաստող փաստաթուղթ,

- ՀՀ արական սեռի քաղաքացիները՝ նաեւ զինվորական գրքույկ,

- հրատարակված հոդվածների ցանկ կամ գիտական կոչումը հավաստող փաստաթղթեր (առկայության դեպքում),

- որակավորման տարակարգ ունենալու դեպքում՝ հավաստող փաստաթուղթ:

Տնօրենի կողմից նշանակված պատասխանատու անձը փաստաթղթերի բնօրինակները համեմատում է պատճենների հետ եւ բնօրինակները վերադարձնում: Եթե ներկայացված փաստաթղթերի ցանկն ամբողջական չէ կամ առկա են թերություններ, մասնակիցը կարող է մինչեւ փաստաթղթերի ընդունման ժամկետի ավարտը վերացնել եւ համալրել դրանք:

Փաստաթղթերն ընդունվում են ***օգոստոսի 23-ից մինչեւ սեպտեմբերի 5-ը ներառյալ, ամեն օր՝ ժամը 10:00-ից 15:00-ը, բացի շաբաթ, կիրակի եւ այլ ոչ աշխատանքային օրերից:***

Մրցույթը տեղի կունենա ***սեպտեմբերի 7-ին՝ ժամը 14:00-ին,*** ՀՀ Լոռու մարզի Գուգարքի հիմնական դպրոցում, հասցեն՝ Վանաձոր, գ. Գուգարք, 2-րդ փ., 1-ին նրբանցք, 11 շ.:

Տեղեկությունների համար զանգահարել՝ (077) 99-41-66, (0322) 3-90-89 հեռախոսահամարներով:

Հայտարարություն

Հայտարարվում է մրցույթ՝ ՀՀ Արմավիրի մարզի *«Զրառատի Թաթուլ Խաչատրյանի անվան միջնակարգ դպրոց»* ՊՈԱԿ-ի հասարակագիտության (10 դասաժամ), ֆիզիկայի (15 դասաժամ), ինֆորմատիկայի (10 դասաժամ), հայոց լեզվի (4 դասաժամ), Հայոց եկեղեցու պատմության (7 դասաժամ) ուսուցչի թափուր տեղերի համար:

Մրցույթն անցկացվում է երկու փուլով՝ թեստավորման եւ հարցազրույցի: Թեստավորման փուլն անցկացվում է՝ ըստ ՀՀ ԿԳՄՍՆ մշակած հարցաշարի: Հարցազրույցի փուլի հարցաշարը կազմում է հաստատությունը եւ յուրաքանչյուր մասնակցի հետ հարցազրույցն անցկացնում առանձին:

Մրցույթին մասնակցելու համար պետք է ներկայացնել՝

- դիմում (Ձեւ 1), մեկ լուսանկար 3x4 չափի,

- բարձրագույն կրթությունը հավաստող փաստաթուղթ (դիպլոմ),

- անձը հաստատող փաստաթուղթ,

- «Հանրակրթության մասին» ՀՀ օրենքի 26-րդ հոդվածի 1-ին մասին համապատասխան՝ աշխատանքային ստաժի վերաբերյալ տեղեկանք աշխատավայրից եւ աշխատանքային գրքույկի պատճենը (առկայության դեպքում),

- ինքնակենսագրություն (Ձեւ 5),

- այլ պետությունների քաղաքացիները՝ ՀՀ-ում աշխատելու իրավունքը հավաստող փաստաթուղթ,

- ՀՀ արական սեռի քաղաքացիները՝ նաեւ զինվորական գրքույկ,

- հրատարակված հոդվածների ցանկ կամ գիտական կոչումը հավաստող փաստաթղթեր (առկայության դեպքում),

- որակավորման տարակարգ ունենալու դեպքում՝ հավաստող փաստաթուղթ:

Տնօրենի կողմից նշանակված պատասխանատու անձը փաստաթղթերի բնօրինակները համեմատում է պատճենների հետ եւ բնօրինակները վերադարձնում: Եթե ներկայացված փաստաթղթերի ցանկն ամբողջական չէ կամ առկա են թերություններ, մասնակիցը կարող է մինչեւ փաստաթղթերի ընդունման ժամկետի ավարտը վերացնել եւ համալրել դրանք:

Փաստաթղթերն ընդունվում են ***օգոստոսի 23-ից մինչեւ սեպտեմբերի 5-ը ներառյալ, ամեն օր՝ ժամը 10:00-ից 15:00-ը, բացի շաբաթ, կիրակի եւ այլ ոչ աշխատանքային օրերից:***

Մրցույթը տեղի կունենա ***սեպտեմբերի 7-ին՝ ժամը 14:00-ին,*** ՀՀ Արմավիրի մարզի Զրառատի Թաթուլ Խաչատրյանի անվան միջնակարգ դպրոցում, հասցեն՝ գ. Զրառատ, Իսահակյան 2:

Տեղեկությունների համար զանգահարել՝ (098) 19-00-72 հեռախոսահամարով:

Հայտարարություն

Հայտարարվում է մրցույթ՝ ՀՀ Սյունիքի մարզի *«Գեղանուշի միջնակարգ դպրոց»* ՊՈԱԿ-ի դասվարի (2 մասնագետ, 10 եւ 9,5 դասաժամ), հայոց լեզվի եւ գրականության (12 դասաժամ), ինֆորմատիկայի (7 դասաժամ), երաժշտության (1 դասաժամ), կերպարվեստի (1 դասաժամ), տեխնոլոգիայի (աղջիկների խումբ, 1,5, տղաների խումբ, 2 դասաժամ) ուսուցչի թափուր տեղերի համար:

Մրցույթն անցկացվում է երկու փուլով՝ թեստավորման եւ հարցազրույցի: Թեստավորման փուլն անցկացվում է՝ ըստ ՀՀ ԿԳՄՍՆ մշակած հարցաշարի: Հարցազրույցի փուլի հարցաշարը կազմում է հաստատությունը եւ յուրաքանչյուր մասնակցի հետ հարցազրույցն անցկացնում առանձին:

Մրցույթին մասնակցելու համար պետք է ներկայացնել՝

- դիմում (Ձեւ 1), մեկ լուսանկար 3x4 չափի,

- բարձրագույն կրթությունը հավաստող փաստաթուղթ (դիպլոմ),

- անձը հաստատող փաստաթուղթ,

- «Հանրակրթության մասին» ՀՀ օրենքի 26-րդ հոդվածի 1-ին մասին համապատասխան՝ աշխատանքային ստաժի վերաբերյալ տեղեկանք աշխատավայրից եւ աշխատանքային գրքույկի պատճենը (առկայության դեպքում),

- ինքնակենսագրություն (Ձեւ 5),

- այլ պետությունների քաղաքացիները՝ ՀՀ-ում աշխատելու իրավունքը հավաստող փաստաթուղթ,

- ՀՀ արական սեռի քաղաքացիները՝ նաեւ զինվորական գրքույկ,

- հրատարակված հոդվածների ցանկ կամ գիտական կոչումը հավաստող փաստաթղթեր (առկայության դեպքում),

- որակավորման տարակարգ ունենալու դեպքում՝ հավաստող փաստաթուղթ:

Տնօրենի կողմից նշանակված պատասխանատու անձը փաստաթղթերի բնօրինակները համեմատում է պատճենների հետ եւ բնօրինակները վերադարձնում: Եթե ներկայացված փաստաթղթերի ցանկն ամբողջական չէ կամ առկա են թերություններ, մասնակիցը կարող է մինչեւ փաստաթղթերի ընդունման ժամկետի ավարտը վերացնել եւ համալրել դրանք:

Փաստաթղթերն ընդունվում են ***օգոստոսի 23-ից մինչեւ սեպտեմբերի 5-ը ներառյալ, ամեն օր՝ ժամը 9:00-ից 14:00-ը, բացի շաբաթ, կիրակի եւ այլ ոչ աշխատանքային օրերից:***

Մրցույթը տեղի կունենա ***սեպտեմբերի 7-ին՝ ժամը 14:00-ին,*** ՀՀ Սյունիքի մարզի Գեղանուշի միջնակարգ դպրոցում, հասցեն՝ գ Գեղանուշ, Վերին թաղ 4:

Տեղեկությունների համար զանգահարել՝ (0285) 2-44-87, (077) 76-88-36 հեռախոսահամարով:

Հայտարարություն

Հայտարարվում է մրցույթ՝ ՀՀ Արմավիրի մարզի *«Վաղարշապատի Վ. Ոշտունու անվան հ. 11 հիմնական դպրոց»* ՊՈԱԿ-ի հայոց եկեղեցու պատմության (10 դասաժամ) ուսուցչի թափուր տեղի համար:

Մրցույթն անցկացվում է երկու փուլով՝ թեստավորման եւ հարցազրույցի: Թեստավորման փուլն անցկացվում է՝ ըստ ՀՀ ԿԳՄՍՆ մշակած հարցաշարի: Հարցազրույցի փուլի հարցաշարը կազմում է հաստատությունը եւ յուրաքանչյուր մասնակցի հետ հարցազրույցն անցկացնում առանձին:

Մրցույթին մասնակցելու համար պետք է ներկայացնել՝

- դիմում (Ձեւ 1), մեկ լուսանկար 3x4 չափի,

- բարձրագույն կրթությունը հավաստող փաստաթուղթ (դիպլոմ),

- անձը հաստատող փաստաթուղթ,

- «Հանրակրթության մասին» ՀՀ օրենքի 26-րդ հոդվածի 1-ին մասին համապատասխան՝ աշխատանքային ստաժի վերաբերյալ տեղեկանք աշխատավայրից եւ աշխատանքային գրքույկի պատճենը (առկայության դեպքում),

- ինքնակենսագրություն (Ձեւ 5),

- այլ պետությունների քաղաքացիները՝ ՀՀ-ում աշխատելու իրավունքը հավաստող փաստաթուղթ,

- ՀՀ արական սեռի քաղաքացիները՝ նաեւ զինվորական գրքույկ,

- հրատարակված հոդվածների ցանկ կամ գիտական կոչումը հավաստող փաստաթղթեր (առկայության դեպքում),

- որակավորման տարակարգ ունենալու դեպքում՝ հավաստող փաստաթուղթ:

Տնօրենի կողմից նշանակված պատասխանատու անձը փաստաթղթերի բնօրինակները համեմատում է պատճենների հետ եւ բնօրինակները վերադարձնում: Եթե ներկայացված փաստաթղթերի ցանկն ամբողջական չէ կամ առկա են թերություններ, մասնակիցը կարող է մինչեւ փաստաթղթերի ընդունման ժամկետի ավարտը վերացնել եւ համալրել դրանք:

Փաստաթղթերն ընդունվում են ***մինչեւ օգոստոսի 31-ը ներառյալ, ամեն օր՝ ժամը 10:00-ից 14:00-ը, բացի շաբաթ, կիրակի եւ այլ ոչ աշխատանքային օրերից:***

Մրցույթը տեղի կունենա ***սեպտեմբերի 6-ին՝ ժամը 14:00-ին,*** ՀՀ Արմավիրի մարզի Վաղարշապատի Վ. Ոշտունու անվան հ. 11 հիմնական դպրոցում, հասցեն՝ ք. Էջմիածին, Լիդիցե 11:

Տեղեկությունների համար զանգահարել՝ (077) 08-25-00 հեռախոսահամարով:

Հայտարարություն

Հայտարարվում է մրցույթ՝ *«Երեւանի հ. 64 հիմնական դպրոց»* ՊՈԱԿ-ի դասվարի (13 դասաժամ), մաթեմատիկայի (10 դասաժամ), ռուսաց լեզվի (16 դասաժամ) ուսուցչի թափուր տեղերի համար:

Մրցույթն անցկացվում է երկու փուլով՝ թեստավորման եւ հարցազրույցի: Թեստավորման փուլն անցկացվում է՝ ըստ ՀՀ ԿԳՄՍՆ մշակած հարցաշարի: Հարցազրույցի փուլի հարցաշարը կազմում է հաստատությունը եւ յուրաքանչյուր մասնակցի հետ հարցազրույցն անցկացնում առանձին:

Մրցույթին մասնակցելու համար պետք է ներկայացնել՝

- դիմում (Ձեւ 1), մեկ լուսանկար 3x4 չափի,

- բարձրագույն կրթությունը հավաստող փաստաթուղթ (դիպլոմ),

- անձը հաստատող փաստաթուղթ,

- «Հանրակրթության մասին» ՀՀ օրենքի 26-րդ հոդվածի 1-ին մասին համապատասխան՝ աշխատանքային ստաժի վերաբերյալ տեղեկանք աշխատավայրից եւ աշխատանքային գրքույկի պատճենը (առկայության դեպքում),

- ինքնակենսագրություն (Ձեւ 5),

- այլ պետությունների քաղաքացիները՝ ՀՀ-ում աշխատելու իրավունքը հավաստող փաստաթուղթ,

- ՀՀ արական սեռի քաղաքացիները՝ նաեւ զինվորական գրքույկ,

- հրատարակված հոդվածների ցանկ կամ գիտական կոչումը հավաստող փաստաթղթեր (առկայության դեպքում),

- որակավորման տարակարգ ունենալու դեպքում՝ հավաստող փաստաթուղթ:

Տնօրենի կողմից նշանակված պատասխանատու անձը փաստաթղթերի բնօրինակները համեմատում է պատճենների հետ եւ բնօրինակները վերադարձնում: Եթե ներկայացված փաստաթղթերի ցանկն ամբողջական չէ կամ առկա են թերություններ, մասնակիցը կարող է մինչեւ փաստաթղթերի ընդունման ժամկետի ավարտը վերացնել եւ համալրել դրանք:

Փաստաթղթերն ընդունվում են ***օգոստոսի 23-ից մինչեւ սեպտեմբերի 5-ը ներառյալ, ամեն օր՝ ժամը 9:00-ից 15:00-ը, բացի շաբաթ, կիրակի եւ այլ ոչ աշխատանքային օրերից:***

Մրցույթը տեղի կունենա ***սեպտեմբերի 8-ին՝ ժամը 13:30-ին,*** Երեւանի հ. 64 հիմնական դպրոցում, հասցեն՝ ք. Երեւան, Վարդաշեն 3 փ., շ. 2:

Տեղեկությունների համար զանգահարել՝ (010) 45-33-31 հեռախոսահամարով:

Հայտարարություն

Հայտարարվում է մրցույթ՝ *«Երեւանի Ա. Մանուկյանի անվան հ. 93 միջնակարգ դպրոց»* ՊՈԱԿ-ի ինֆորմատիկայի (16 դասաժամ) ուսուցչի թափուր տեղի համար:

Մրցույթն անցկացվում է երկու փուլով՝ թեստավորման եւ հարցազրույցի: Թեստավորման փուլն անցկացվում է՝ ըստ ՀՀ ԿԳՄՍՆ մշակած հարցաշարի: Հարցազրույցի փուլի հարցաշարը կազմում է հաստատությունը եւ յուրաքանչյուր մասնակցի հետ հարցազրույցն անցկացնում առանձին:

Մրցույթին մասնակցելու համար պետք է ներկայացնել՝

- դիմում (Ձեւ 1), մեկ լուսանկար 3x4 չափի,

- բարձրագույն կրթությունը հավաստող փաստաթուղթ (դիպլոմ),

- անձը հաստատող փաստաթուղթ,

- «Հանրակրթության մասին» ՀՀ օրենքի 26-րդ հոդվածի 1-ին մասին համապատասխան՝ աշխատանքային ստաժի վերաբերյալ տեղեկանք աշխատավայրից եւ աշխատանքային գրքույկի պատճենը (առկայության դեպքում),

- ինքնակենսագրություն (Ձեւ 5),

- այլ պետությունների քաղաքացիները՝ ՀՀ-ում աշխատելու իրավունքը հավաստող փաստաթուղթ,

- ՀՀ արական սեռի քաղաքացիները՝ նաեւ զինվորական գրքույկ,

- հրատարակված հոդվածների ցանկ կամ գիտական կոչումը հավաստող փաստաթղթեր (առկայության դեպքում),

- որակավորման տարակարգ ունենալու դեպքում՝ հավաստող փաստաթուղթ:

Տնօրենի կողմից նշանակված պատասխանատու անձը փաստաթղթերի բնօրինակները համեմատում է պատճենների հետ եւ բնօրինակները վերադարձնում: Եթե ներկայացված փաստաթղթերի ցանկն ամբողջական չէ կամ առկա են թերություններ, մասնակիցը կարող է մինչեւ փաստաթղթերի ընդունման ժամկետի ավարտը վերացնել եւ համալրել դրանք:

Փաստաթղթերն ընդունվում են ***օգոստոսի 23-ից մինչեւ սեպտեմբերի 5-ը ներառյալ, ամեն օր՝ ժամը 10:00-ից 15:00-ը, բացի շաբաթ, կիրակի եւ այլ ոչ աշխատանքային օրերից:***

Մրցույթը տեղի կունենա ***սեպտեմբերի 12-ին՝ ժամը 14:00-ին,*** Երեւանի Ա. Մանուկյանի անվան հ. 93 միջնակարգ դպրոցում, հասցեն՝ ք. Երեւան, Դավթաշեն 5-րդ փ.:

Տեղեկությունների համար զանգահարել՝ (010) 36-31-83 հեռախոսահամարով:

Հայտարարություն

Հայտարարվում է մրցույթ՝ ՀՀ Կոտայքի մարզի *«Գառնի բանավանի հիմնական դպրոց»* ՊՈԱԿ-ի դասվարի (18 դասաժամ), ֆիզիկայի (8 դասաժամ), հայոց լեզվի եւ գրականության (7 դասաժամ) ուսուցչի թափուր տեղերի համար:

Մրցույթն անցկացվում է երկու փուլով՝ թեստավորման եւ հարցազրույցի: Թեստավորման փուլն անցկացվում է՝ ըստ ՀՀ ԿԳՄՍՆ մշակած հարցաշարի: Հարցազրույցի փուլի հարցաշարը կազմում է հաստատությունը եւ յուրաքանչյուր մասնակցի հետ հարցազրույցն անցկացնում առանձին:

Մրցույթին մասնակցելու համար պետք է ներկայացնել՝

- դիմում (Ձեւ 1), մեկ լուսանկար 3x4 չափի,

- բարձրագույն կրթությունը հավաստող փաստաթուղթ (դիպլոմ),

- անձը հաստատող փաստաթուղթ,

- «Հանրակրթության մասին» ՀՀ օրենքի 26-րդ հոդվածի 1-ին մասին համապատասխան՝ աշխատանքային ստաժի վերաբերյալ տեղեկանք աշխատավայրից եւ աշխատանքային գրքույկի պատճենը (առկայության դեպքում),

- ինքնակենսագրություն (Ձեւ 5),

- այլ պետությունների քաղաքացիները՝ ՀՀ-ում աշխատելու իրավունքը հավաստող փաստաթուղթ,

- ՀՀ արական սեռի քաղաքացիները՝ նաեւ զինվորական գրքույկ,

- հրատարակված հոդվածների ցանկ կամ գիտական կոչումը հավաստող փաստաթղթեր (առկայության դեպքում),

- որակավորման տարակարգ ունենալու դեպքում՝ հավաստող փաստաթուղթ:

Տնօրենի կողմից նշանակված պատասխանատու անձը փաստաթղթերի բնօրինակները համեմատում է պատճենների հետ եւ բնօրինակները վերադարձնում: Եթե ներկայացված փաստաթղթերի ցանկն ամբողջական չէ կամ առկա են թերություններ, մասնակիցը կարող է մինչեւ փաստաթղթերի ընդունման ժամկետի ավարտը վերացնել եւ համալրել դրանք:

Փաստաթղթերն ընդունվում են ***օգոստոսի 23-ից մինչեւ սեպտեմբերի 5-ը ներառյալ, ամեն օր՝ ժամը 10:00-ից 15:00-ը, բացի շաբաթ, կիրակի եւ այլ ոչ աշխատանքային օրերից:***

Մրցույթը տեղի կունենա ***սեպտեմբերի 8-ին՝ ժամը 15:00-ին,*** ՀՀ Կոտայքի մարզի Գառնի բանավանի հիմնական դպրոցում:

Տեղեկությունների համար զանգահարել՝ (091) 51-28-93 հեռախոսահամարով:

Հայտարարություն

Հայտարարվում է մրցույթ՝ ՀՀ Տավուշի մարզի *«Պառավաքարի էդիկ Մելքումյանի անվան միջնակարգ դպրոց»* ՊՈԱԿ-ի մաթեմատիկայի (25 դասաժամ), քիմիայի (12 դասաժամ), կենսաբանության (15 դասաժամ), աշխարհագրության (10 դասաժամ), հայոց լեզվի (22 դասաժամ) ուսուցչի թափուր տեղերի համար:

Մրցույթն անցկացվում է երկու փուլով՝ թեստավորման եւ հարցազրույցի: Թեստավորման փուլն անցկացվում է՝ ըստ ՀՀ ԿԳՄՍՆ մշակած հարցաշարի: Հարցազրույցի փուլի հարցաշարը կազմում է հաստատությունը եւ յուրաքանչյուր մասնակցի հետ հարցազրույցն անցկացնում առանձին:

Մրցույթին մասնակցելու համար պետք է ներկայացնել՝

- դիմում (Ձեւ 1), մեկ լուսանկար 3x4 չափի,

- բարձրագույն կրթությունը հավաստող փաստաթուղթ (դիպլոմ),

- անձը հաստատող փաստաթուղթ,

- «Հանրակրթության մասին» ՀՀ օրենքի 26-րդ հոդվածի 1-ին մասին համապատասխան՝ աշխատանքային ստաժի վերաբերյալ տեղեկանք աշխատավայրից եւ աշխատանքային գրքույկի պատճենը (առկայության դեպքում),

- ինքնակենսագրություն (Ձեւ 5),

- այլ պետությունների քաղաքացիները՝ ՀՀ-ում աշխատելու իրավունքը հավաստող փաստաթուղթ,

- ՀՀ արական սեռի քաղաքացիները՝ նաեւ զինվորական գրքույկ,

- հրատարակված հոդվածների ցանկ կամ գիտական կոչումը հավաստող փաստաթղթեր (առկայության դեպքում),

- որակավորման տարակարգ ունենալու դեպքում՝ հավաստող փաստաթուղթ:

Տնօրենի կողմից նշանակված պատասխանատու անձը փաստաթղթերի բնօրինակները համեմատում է պատճենների հետ եւ բնօրինակները վերադարձնում: Եթե ներկայացված փաստաթղթերի ցանկն ամբողջական չէ կամ առկա են թերություններ, մասնակիցը կարող է մինչեւ փաստաթղթերի ընդունման ժամկետի ավարտը վերացնել եւ համալրել դրանք:

Փաստաթղթերն ընդունվում են ***օգոստոսի 23-ից մինչեւ սեպտեմբերի 5-ը ներառյալ, ամեն օր՝ ժամը 10:00-ից 15:00-ը, բացի շաբաթ, կիրակի եւ այլ ոչ աշխատանքային օրերից:***

Մրցույթը տեղի կունենա ***սեպտեմբերի 7-ին՝ ժամը 12:00-ին եւ՝ ժամը 14:00-ին,*** ՀՀ Տավուշի մարզի Պառավաքարի էդիկ Մելքումյանի անվան միջնակարգ դպրոցում. հասցեն գ. Պառավաքար, 4-րդ փ., շ. 9:

Տեղեկությունների համար զանգահարել՝ (094) 05-33-40 հեռախոսահամարով:

Հայտարարություն

Հայտարարվում է մրցույթ՝ ՀՀ Շիրակի մարզի *«Պեմզաշենի միջնակարգ դպրոց»* ՊՈԱԿ-ի պատմության (8 դասաժամ), ինֆորմատիկայի (9 դասաժամ) ուսուցչի թափուր տեղերի համար:

Մրցույթն անցկացվում է երկու փուլով՝ թեստավորման եւ հարցազրույցի: Թեստավորման փուլն անցկացվում է՝ ըստ ՀՀ ԿԳՄՍՆ մշակած հարցաշարի: Հարցազրույցի փուլի հարցաշարը կազմում է հաստատությունը եւ յուրաքանչյուր մասնակցի հետ հարցազրույցն անցկացնում առանձին:

Մրցույթին մասնակցելու համար պետք է ներկայացնել՝

- դիմում (Ձեւ 1), մեկ լուսանկար 3x4 չափի,

- բարձրագույն կրթությունը հավաստող փաստաթուղթ (դիպլոմ),

- անձը հաստատող փաստաթուղթ,

- «Հանրակրթության մասին» ՀՀ օրենքի 26-րդ հոդվածի 1-ին մասին համապատասխան՝ աշխատանքային ստաժի վերաբերյալ տեղեկանք աշխատավայրից եւ աշխատանքային գրքույկի պատճենը (առկայության դեպքում),

- ինքնակենսագրություն (Ձեւ 5),

- այլ պետությունների քաղաքացիները՝ ՀՀ-ում աշխատելու իրավունքը հավաստող փաստաթուղթ,

- ՀՀ արական սեռի քաղաքացիները՝ նաեւ զինվորական գրքույկ,

- հրատարակված հոդվածների ցանկ կամ գիտական կոչումը հավաստող փաստաթղթեր (առկայության դեպքում),

- որակավորման տարակարգ ունենալու դեպքում՝ հավաստող փաստաթուղթ:

Տնօրենի կողմից նշանակված պատասխանատու անձը փաստաթղթերի բնօրինակները համեմատում է պատճենների հետ եւ բնօրինակները վերադարձնում: Եթե ներկայացված փաստաթղթերի ցանկն ամբողջական չէ կամ առկա են թերություններ, մասնակիցը կարող է մինչեւ փաստաթղթերի ընդունման ժամկետի ավարտը վերացնել եւ համալրել դրանք:

Փաստաթղթերն ընդունվում են ***օգոստոսի 23-ից մինչեւ սեպտեմբերի 5-ը ներառյալ, ամեն օր՝ ժամը 10:00-ից 14:30-ը, բացի շաբաթ, կիրակի եւ այլ ոչ աշխատանքային օրերից:***

Մրցույթը տեղի կունենա ***սեպտեմբերի 7-ին՝ ժամը 12:00-ին եւ ժամը 15:00-ին,*** ՀՀ Շիրակի մարզի Պեմզաշենի միջնակարգ դպրոցում, հասցեն՝ գ. Պեմզաշեն, փ. 1, շ. 2:

Տեղեկությունների համար զանգահարել՝ (093) 93-34-05 հեռախոսահամարով:

Հայտարարություն

«Գյումրու պետական տեխնիկական քոլեջ» ՊՈԱԿ-ը հայտարարում է մրցույթ՝ անգլերենի դասախոսի թափուր տեղի համար:

Նշված թափուր տեղի համապատասխանության նկատմամբ թեկնածուն պետք է ունենա դասընթացի բնույթին համապատասխանող բարձրագույն մասնագիտական կրթություն:

Մրցույթին մասնակցելու համար պետք է ներկայացնել՝

1) դիմում (Ձեւ 1),

2) կրթության մասին հավաստող փաստաթուղթ (դիպլոմ) (բնօրինակը եւ պատճենը),

3) անձնագիր (բնօրինակը եւ պատճենը),

4) աշխատանքային ստաժի վերաբերյալ տեղեկանք (առկայության դեպքում),

5) ինքնակենսագրություն (Ձեւ 4),

6) մեկ լուսանկար՝ 3x4 չափի,

7) այլ պետությունների քաղաքացիները՝ Հայաստանի Հանրապետությունում աշխատելու իրավունքը հավաստող փաստաթուղթ, բացառությամբ՝ Հայաստանի Հանրապետության համապատասխան միջազգային պայմանագրերի ուժով աշխատանքի թույլտվություն ստանալու պահանջից ազատված օտարերկրացիների,

8) Հայաստանի Հանրապետության արական սեռի քաղաքացիները ներկայացնում են նաեւ զինվորական գրքույկ (բնօրինակը եւ պատճենը),

9) հրատարակված հոդվածների ցանկ կամ գիտական աստիճան, կոչումը հավաստող փաստաթղթեր (դրանց առկայության դեպքում):

Փաստաթղթերն ընդունվում են ***2023թ. օգոստոսի 24-ից մինչեւ սեպտեմբերի 6-ը ներառյալ, ամեն օր՝ ժամը 10:00-ից 16:00-ը, բացի շաբաթ,կիրակի եւ այլ ոչ աշխատանքային օրերից,*** *«Գյումրու պետական տեխնիկական քոլեջ»* ՊՈԱԿ-ում՝ հասցեն՝ ք.Գյումրի, Տիգրան Մեծ 29:

Մրցույթն անցակցվելու է ***2023թ. սեպտեմբերի 11-ին՝ ժամը 12:00-ին,*** *«Գյումրու պետական տեխնիկական քոլեջ»* ՊՈԱԿ-ում՝ հասցեն՝ ք.Գյումրի, Տիգրան Մեծ 29:

Տեղեկությունների համար զանգահարել՝ (0312) 5-19-00 հեռախոսահամարով:

Հայտարարություն

Հայտարավում է մրցույթ՝ *«Չարենցավանի պետական քոլեջ»* ՊՈԱԿ-ի *«Տուրիզմ եւ սերվիս»* մանագեռի եւ *«Ինֆորմատիկա»* առարկայի դասախոսի թափուր տեղերի համար:

Մրցույթը անցկացվում է ըստ Չարենցավանի պետական քոլեջի մանկավարժական աշխատողի թափուր տեղի համար անցկացվող մրցույթի կազմակերպման եւ անցկացման ընթացակարգի:

Մրցույթին մասնակցելու համար պետք է ներկայացնել՝

1) Դիմում,

2) Կրթության մասին հավաստող փաստաթուղթ (դիպլոմ) բնօրինակը,

3) Անձնագիր (բնօրինակը եւ պատճենը),

4) Աշխատանքային ստաժի վերաբերյալ տեղեկանք (առկայության դեպքում),

5) Ինքնակենսագրություն (Ձեւ 4),

6) Մեկ լուսանկար 3x4 չափի,

7) Այլ պետությունների քաղաքացիները՝ ՀՀ-ում աշխատելու իրավունքը հաստատող փաստաթուղթ,

8) ՀՀ արական սեռի քաղաքացիները ներկայացնում են նաեւ զինվորական գրքույկ (բնօրինակը եւ պատճեն),

9) Հրապարակված հոդվածների ցանկ կամ գիտական աստիճան կոչումը հաստատող փաստաթղթեր (դրանց առկայության դեպքում):

Փաստաթղթերն ընդունվում են ***2023 թ. օգոստոսի 23-ից մինչեւ սեպտեմբերի 5-ը ներառյալ, ամեն օր՝ ժամը 10:00-ից 15:00-ը, բացի շաբաթ,կիրակի եւ այլ ոչ աշխատանքային օրերից:***

Մրցույթը տեղի կունենա ***2023 թ. սեպտեմբերի 8-ին՝ ժամը 15:00-ին,*** Չարենցավանի պետական քոլեջում, հասցեն՝ ք. Չարենցավան, Խորենացու 1:

Տեղեկությունների համար զանգահարել՝ (0226) 4-32-82, (077) 61-45-20 հեռախոսահամարներով:

Հայտարարություն

Հայտարավում է մրցույթ՝ *«Երեւանի պարարվեստի պետական քոլեջ»* ՊՈԱԿ-ի ինֆորմատիկայի (11 դասաժամ) ուսուցչի թափուր տեղի համար:

Մրցույթն անցկացվում է երկու փուլով՝ թեստավորման եւ հարցազրույցի: Թեստավորման փուլն անցկացվում է՝ ըստ ՀՀ ԿԳՄՍՆ մշակած հարցաշարի: Հարցազրույցի փուլի հարցաշարը կազմում է հաստատությունը եւ յուրաքանչյուր մասնակցի հետ հարցազրույցն անցկացնում առանձին:

Մրցույթին մասնակցելու համար պետք է ներկայացնել՝

- դիմում (ձեւ 1),

- 1 լուսանկար 3x4 չափի,

- բարձրագույն կրթությունը հաստատող փաստաթուղթ (դիպլոմ),

- անձը հաստատող փաստաթուղթ,

- «Հանրակրթության մասին» ՀՀ օրենքի 26-րդ հոդվածի 1-ին մասին համապատասխան՝ աշխատանքային ստաժի վերաբերյալ տեղեկանք աշխատավայրից եւ աշխատանքային գրքույկի պատճենը (առկայության դեպքում),

- ինքնակենսագրություն (ձեւ 5),

- այլ պետությունների քաղաքացիները՝ ՀՀ-ում աշխատելու իրավունքը հավաստող փաստաթուղթ,

- ՀՀ արական սեռի քաղաքացիները՝ նաեւ զինվորական գրքույկ,

- հրատարակված հոդվածների ցանկ կամ գիտական կոչումը հավաստող փաստաթղթեր (առկայության դեպքում),

- որակավորման տարակարգ ունենալու դեպքում՝ հավաստող փաստաթուղթ:

Տնօրենի կողմից նշանակված պատասխանատու անձը փաստաթղթերի բնօրինակները համեմատում է պատճենների հետ եւ բնօրինակները վերադարձնում: Եթե ներկայացված փաստաթղթերի ցանկն ամբողջական չէ կամ առկա են թերություններ, մասնակիցը կարող է մինչեւ փաստաթղթերի ընդունման ժամկետի ավարտը վերացնել եւ համալրել դրանք:

Փաստաթղթերն ընդունվում են ***2023 թ. օգոստոսի 23-ից մինչեւ սեպտեմբերի 5-ը ներառյալ, ամեն օր՝ ժամը 10:00-ից 16:00-ը, բացի շաբաթ,կիրակի եւ այլ ոչ աշխատանքային օրերից,*** Երեւանի պարարվեստի պետական քոլեջում, հասցեն՝ ք. Երեւան, Բայրոնի 5:

Մրցույթը տեղի կունենա ***2023 թ. սեպտեմբերի 7-ին՝ ժամը 15:00-ին,*** Երեւանի պարարվեստի պետական քոլեջում:

Տեղեկությունների համար զանգահարել՝ (010) 56-44-26 հեռախոսահամարով:

Հայտարարություն

Հայտարարվում է մրցույթ՝ ՀՀ Շիրակի մարզի *«Կապսի միջնակարգ դպրոց»* ՊՈԱԿ-ի դասվարի (18 դասաժամ), ինֆորմատիկայի (7 դասաժամ) ուսուցչի թափուր տեղի համար:

Մրցույթն անցկացվում է երկու փուլով՝ թեստավորման եւ հարցազրույցի: Թեստավորման փուլն անցկացվում է՝ ըստ ՀՀ ԿԳՄՍՆ մշակած հարցաշարի: Հարցազրույցի փուլի հարցաշարը կազմում է հաստատությունը եւ յուրաքանչյուր մասնակցի հետ հարցազրույցն անցկացնում առանձին:

Մրցույթին մասնակցելու համար պետք է ներկայացնել՝

- դիմում (Ձեւ 1), մեկ լուսանկար 3x4 չափի,

- բարձրագույն կրթությունը հավաստող փաստաթուղթ (դիպլոմ),

- անձը հաստատող փաստաթուղթ,

- «Հանրակրթության մասին» ՀՀ օրենքի 26-րդ հոդվածի 1-ին մասին համապատասխան՝ աշխատանքային ստաժի վերաբերյալ տեղեկանք աշխատավայրից եւ աշխատանքային գրքույկի պատճենը (առկայության դեպքում),

- ինքնակենսագրություն (Ձեւ 5),

- այլ պետությունների քաղաքացիները՝ ՀՀ-ում աշխատելու իրավունքը հաստատող փաստաթուղթ,

- ՀՀ արական սեռի քաղաքացիները՝ նաեւ զինվորական գրքույկ (բնօրինակը եւ պատճեն),

9) Հրապարակված հոդվածների ցանկ կամ գիտական աստիճան կոչումը հաստատող փաստաթղթեր (դրանց առկայության դեպքում):

Փաստաթղթերն ընդունվում են ***2023 թ. օգոստոսի 23-ից մինչեւ սեպտեմբերի 5-ը ներառյալ, ամեն օր՝ ժամը 10:00-ից 15:00-ը, բացի շաբաթ, կիրակի եւ այլ ոչ աշխատանքային օրերից:***

Մրցույթը տեղի կունենա ***սեպտեմբերի 7-ին՝ ժամը 12:00-ին,*** ՀՀ Արարատի մարզի Ջանգակատան միջնակարգ դպրոցում:

Տեղեկությունների համար զանգահարել՝ (093) 35-74-35 հեռախոսահամարով:

Հայտարարություն

Հայտարարվում է մրցույթ՝ ՀՀ Արարատի մարզի *«Ջանգակատան միջնակարգ դպրոց»* ՊՈԱԿ-ի քիմիայի (11 դասաժամ), պատմության (23 դասաժամ), Հայոց եկեղեցու պատմության (5 դասաժամ), ռուսաց լեզվի (8 դասաժամ), աշխարհագրության (6 դասաժամ), *«Իմ հայրենիքը»* առարկայի (2 դասաժամ), հասարագիտության (9 դասաժամ), կենսաբանության (12 դասաժամ) ուսուցչի թափուր տեղերի համար:

Մրցույթն անցկացվում է երկու փուլով՝ թեստավորման եւ հարցազրույցի: Թեստավորման փուլն անցկացվում է՝ ըստ ՀՀ ԿԳՄՍՆ մշակած հարցաշարի: Հարցազրույցի փուլի հարցաշարը կազմում է հաստատությունը եւ յուրաքանչյուր մասնակցի հետ հարցազրույցն անցկացնում առանձին:

Մրցույթին մասնակցելու համար պետք է ներկայացնել՝

- դիմում (Ձեւ 1), մեկ լուսանկար 3x4 չափի,

- բարձրագույն կրթությունը հավաստող փաստաթուղթ (դիպլոմ),

- անձը հաստատող փաստաթուղթ,

- «Հանրակրթության մասին» ՀՀ օրենքի 26-րդ հոդվածի 1-ին մասին համապատասխան՝ աշխատանքային ստաժի վերաբերյալ տեղեկանք աշխատավայրից եւ աշխատանքային գրքույկի պատճենը (առկայության դեպքում),

- ինքնակենսագրություն (Ձեւ 5),

- այլ պետությունների քաղաքացիները՝ ՀՀ-ում աշխատելու իրավունքը հավաստող փաստաթուղթ,

- ՀՀ արական սեռի քաղաքացիները՝ նաեւ զինվորական գրքույկ,

- հրատարակված հոդվածների ցանկ կամ գիտական կոչումը հավաստող փաստաթղթեր (առկայության դեպքում),

- որակավորման տարակարգ ունենալու դեպքում՝ հավաստող փաստաթուղթ:

Տնօրենի կողմից նշանակված պատասխանատու անձը փաստաթղթերի բնօրինակները համեմատում է պատճենների հետ եւ բնօրինակները վերադարձնում: Եթե ներկայացված փաստաթղթերի ցանկն ամբողջական չէ կամ առկա են թերություններ, մասնակիցը կարող է մինչեւ փաստաթղթերի ընդունման ժամկետի ավարտը վերացնել եւ համալրել դրանք:

Փաստաթղթերն ընդունվում են ***օգոստոսի 23-ից մինչեւ սեպտեմբերի 5-ը ներառյալ, ամեն օր՝ ժամը 10:00-ից 15:00-ը, բացի շաբաթ, կիրակի եւ այլ ոչ աշխատանքային օրերից:***

Մրցույթը տեղի կունենա ***սեպտեմբերի 7-ին՝ ժամը 14:00-ին,*** ՀՀ Վայոց ձորի մարզի Ռինդի միջնակարգ դպրոցում:

Տեղեկությունների համար զանգահարել՝ (093) 82-73-19 հեռախոսահամարով:

Հայտարարություն

Հայտարարվում է մրցույթ՝ ՀՀ Արարատի մարզի *«Մասիս քաղաքի հ. 4 հիմնական դպրոց»* ՊՈԱԿ-ի ֆիզիկայի (6 դասաժամ), երաժշտության (8 դասաժամ) ուսուցչի թափուր տեղերի համար:

Մրցույթն անցկացվում է երկու փուլով՝ թեստավորման եւ հարցազրույցի: Թեստավորման փուլն անցկացվում է՝ ըստ ՀՀ ԿԳՄՍՆ մշակած հարցաշարի: Հարցազրույցի փուլի հարցաշարը կազմում է հաստատությունը եւ յուրաքանչյուր մասնակցի հետ հարցազրույցն անցկացնում առանձին:

Մրցույթին մասնակցելու համար պետք է ներկայացնել՝

- դիմում (Ձեւ 1), մեկ լուսանկար 3x4 չափի,

- բարձրագույն կրթությունը հավաստող փաստաթուղթ (դիպլոմ),

- անձը հաստատող փաստաթուղթ,

- «Հանրակրթության մասին» ՀՀ օրենքի 26-րդ հոդվածի 1-ին մասին համապատասխան՝ աշխատանքային ստաժի վերաբերյալ տեղեկանք աշխատավայրից եւ աշխատանքային գրքույկի պատճենը (առկայության դեպքում),

- ինքնակենսագրություն (Ձեւ 5),

- այլ պետությունների քաղաքացիները՝ ՀՀ-ում աշխատելու իրավունքը հավաստող փաստաթուղթ,

- ՀՀ արական սեռի քաղաքացիները՝ նաեւ զինվորական գրքույկ,

- հրատարակված հոդվածների ցանկ կամ գիտական կոչումը հավաստող փաստաթղթեր (առկայության դեպքում),

- որակավորման տարակարգ ունենալու դեպքում՝ հավաստող փաստաթուղթ:

Տնօրենի կողմից նշանակված պատասխանատու անձը փաստաթղթերի բնօրինակները համեմատում է պատճենների հետ եւ բնօրինակները վերադարձնում: Եթե ներկայացված փաստաթղթերի ցանկն ամբողջական չէ կամ առկա են թերություններ, մասնակիցը կարող է մինչեւ փաստաթղթերի ընդունման ժամկետի ավարտը վերացնել եւ համալրել դրանք:

Փաստաթղթերն ընդունվում են ***օգոստոսի 23-ից մինչեւ սեպտեմբերի 5-ը ներառյալ, ամեն օր՝ ժամը 10:00-ից 15:00-ը, բացի շաբաթ, կիրակի եւ այլ ոչ աշխատանքային օրերից:***

Մրցույթը տեղի կունենա ***սեպտեմբերի 7-ին՝ ժամը 14:00-ին,*** ՀՀ Արարատի մարզի Մասիս քաղաքի հ. 4 հիմնական դպրոցում, հասցեն՝ ք. Մասիս, 7-րդ փ. 2:

Տեղեկությունների համար զանգահարել՝ (093) 73-65-43 հեռախոսահամարով:

Հայտարարություն

Հայտարարվում է մրցույթ՝ ՀՀ Կոտայքի մարզի *«Ողջաբերդի միջնակարգ դպրոց»* ՊՈԱԿ-ի մաթեմատիկայի (8 դասաժամ), ֆիզկուլտուրայի (23 դասաժամ) ուսուցչի թափուր տեղերի համար:

Մրցույթն անցկացվում է երկու փուլով՝ թեստավորման եւ հարցազրույցի: Թեստավորման փուլն անցկացվում է՝ ըստ ՀՀ ԿԳՄՍՆ մշակած հարցաշարի: Հարցազրույցի փուլի հարցաշարը կազմում է հաստատությունը եւ յուրաքանչյուր մասնակցի հետ հարցազրույցն անցկացնում առանձին:

Մրցույթին մասնակցելու համար պետք է ներկայացնել՝

- դիմում (Ձեւ 1), մեկ լուսանկար 3x4 չափի,

- բարձրագույն կրթությունը հավաստող փաստաթուղթ (դիպլոմ),

- անձը հաստատող փաստաթուղթ,

- «Հանրակրթության մասին» ՀՀ օրենքի 26-րդ հոդվածի 1-ին մասին համապատասխան՝ աշխատանքային ստաժի վերաբերյալ տեղեկանք աշխատավայրից եւ աշխատանքային գրքույկի պատճենը (առկայության դեպքում),

- ինքնակենսագրություն (Ձեւ 5),

- այլ պետությունների քաղաքացիները՝ ՀՀ-ում աշխատելու իրավունքը հավաստող փաստաթուղթ,

- ՀՀ արական սեռի քաղաքացիները՝ նաեւ զինվորական գրքույկ,

- հրատարակված հոդվածների ցանկ կամ գիտական կոչումը հավաստող փաստաթղթեր (առկայության դեպքում),

- որակավորման տարակարգ ունենալու դեպքում՝ հավաստող փաստաթուղթ:

Տնօրենի կողմից նշանակված պատասխանատու անձը փաստաթղթերի բնօրինակները համեմատում է պատճենների հետ եւ բնօրինակները վերադարձնում: Եթե ներկայացված փաստաթղթերի ցանկն ամբողջական չէ կամ առկա են թերություններ, մասնակիցը կարող է մինչեւ փաստաթղթերի ընդունման ժամկետի ավարտը վերացնել եւ համալրել դրանք:

Փաստաթղթերն ընդունվում են ***օգոստոսի 24-ից մինչեւ սեպտեմբերի 6-ը ներառյալ, ամեն օր՝ ժամը 10:00-ից 15:00-ը, բացի շաբաթ, կիրակի եւ այլ ոչ աշխատանքային օրերից:***

Մրցույթը տեղի կունենա ***սեպտեմբերի 12-ին՝ ժամը 14:00-ին,*** ՀՀ Կոտայքի մարզի Ողջաբերդի միջնակարգ դպրոցում, հասցեն՝ գ. Ողջաբերդ, 5-րդ փ., շ. 4:

Տեղեկությունների համար զանգահարել՝ (094) 11-38-95, (091) 06-08-46 հեռախոսահամարներով:

Հայտարարություն

Հայտարարվում է մրցույթ՝ ՀՀ Վայոց ձորի մարզի *«Ռինդի միջնակարգ դպրոց»* ՊՈԱԿ-ի պատմության (22 դասաժամ) ուսուցչի թափուր տեղի համար:

Մրցույթն անցկացվում է երկու փուլով՝ թեստավորման եւ հարցազրույցի: Թեստավորման փուլն անցկացվում է՝ ըստ ՀՀ ԿԳՄՍՆ մշակած հարցաշարի: Հարցազրույցի փուլի հարցաշարը կազմում է հաստատությունը եւ յուրաքանչյուր մասնակցի հետ հարցազրույցն անցկացնում առանձին:

Մրցույթին մասնակցելու համար պետք է ներկայացնել՝

- դիմում (Ձեւ 1), մեկ լուսանկար 3x4 չափի,

- բարձրագույն կրթությունը հավաստող փաստաթուղթ (դիպլոմ),

- անձը հաստատող փաստաթուղթ,

- «Հանրակրթության մասին» ՀՀ օրենքի 26-րդ հոդվածի 1-ին մասին համապատասխան՝ աշխատանքային ստաժի վերաբերյալ տեղեկանք աշխատավայրից եւ աշխատանքային գրքույկի պատճենը (առկայության դեպքում),

- ինքնակենսագրություն (Ձեւ 5),

- այլ պետությունների քաղաքացիները՝ ՀՀ-ում աշխատելու իրավունքը հավաստող փաստաթուղթ,

- ՀՀ արական սեռի քաղաքացիները՝ նաեւ զինվորական գրքույկ,

- հրատարակված հոդվածների ցանկ կամ գիտական կոչումը հավաստող փաստաթղթեր (առկայության դեպքում),

- որակավորման տարակարգ ունենալու դեպքում՝ հավաստող փաստաթուղթ:

Տնօրենի կողմից նշանակված պատասխանատու անձը փաստաթղթերի բնօրինակները համեմատում է պատճենների հետ եւ բնօրինակները վերադարձնում: Եթե ներկայացված փաստաթղթերի ցանկն ամբողջական չէ կամ առկա են թերություններ, մասնակիցը կարող է մինչեւ փաստաթղթերի ընդունման ժամկետի ավարտը վերացնել եւ համալրել դրանք:

Փաստաթղթերն ընդունվում են ***օգոստոսի 23-ից մինչեւ սեպտեմբերի 5-ը ներառյալ, ամեն օր՝ ժամը 10:00-ից 15:00-ը, բացի շաբաթ, կիրակի եւ այլ ոչ աշխատանքային օրերից:***

Մրցույթը տեղի կունենա ***սեպտեմբերի 7-ին՝ ժամը 15:00-ին,*** ՀՀ Տավուշի մարզի Կայանի Հովհաննես Հինդլյանի անվան միջնակարգ դպրոցում, հասցեն՝ գ. Այգեհովիտ, 45-րդ փ., 1-ին փակուղի, շ. 4:

Տեղեկությունների համար զանգահարել՝ (098) 35-21-89 հեռախոսահամարով:

Հայտարարություն

Հայտարարվում է մրցույթ՝ ՀՀ Շիրակի մարզի *«Լուսաղբյուրի միջնակարգ դպրոց»* ՊՈԱԿ-ի ֆիզիկայի (10 դասաժամ), քիմիայի (10 դասաժամ), ֆրանսերենի (3 դասաժամ) ուսուցչի թափուր տեղերի համար:

Մրցույթն անցկացվում է երկու փուլով՝ թեստավորման եւ հարցազրույցի: Թեստավորման փուլն անցկացվում է՝ ըստ ՀՀ ԿԳՄՍՆ մշակած հարցաշարի: Հարցազրույցի փուլի հարցաշարը կազմում է հաստատությունը եւ յուրաքանչյուր մասնակցի հետ հարցազրույցն անցկացնում առանձին:

Մրցույթին մասնակցելու համար պետք է ներկայացնել՝

- դիմում (Ձեւ 1), մեկ լուսանկար 3x4 չափի,

- բարձրագույն կրթությունը հավաստող փաստաթուղթ (դիպլոմ),

- անձը հաստատող փաստաթուղթ,

- «Հանրակրթության մասին» ՀՀ օրենքի 26-րդ հոդվածի 1-ին մասին համապատասխան՝ աշխատանքային ստաժի վերաբերյալ տեղեկանք աշխատավայրից եւ աշխատանքային գրքույկի պատճենը (առկայության դեպքում),

- ինքնակենսագրություն (Ձեւ 5),

- այլ պետությունների քաղաքացիները՝ ՀՀ-ում աշխատելու իրավունքը հավաստող փաստաթուղթ,

- ՀՀ արական սեռի քաղաքացիները՝ նաեւ զինվորական գրքույկ,

- հրատարակված հոդվածների ցանկ կամ գիտական կոչումը հավաստող փաստաթղթեր (առկայության դեպքում),

- որակավորման տարակարգ ունենալու դեպքում՝ հավաստող փաստաթուղթ:

Տնօրենի կողմից նշանակված պատասխանատու անձը փաստաթղթերի բնօրինակները համեմատում է պատճենների հետ եւ բնօրինակները վերադարձնում: Եթե ներկայացված փաստաթղթերի ցանկն ամբողջական չէ կամ առկա են թերություններ, մասնակիցը կարող է մինչեւ փաստաթղթերի ընդունման ժամկետի ավարտը վերացնել եւ համալրել դրանք:

Փաստաթղթերն ընդունվում են ***օգոստոսի 23-ից մինչեւ սեպտեմբերի 5-ը ներառյալ, ամեն օր՝ ժամը 10:00-ից 15:00-ը, բացի շաբաթ, կիրակի եւ այլ ոչ աշխատանքային օրերից:***

Մրցույթը տեղի կունենա ***սեպտեմբերի 7-ին՝ ժամը 14:00-ին,*** ՀՀ Շիրակի մարզի Լուսաղբյուրի միջնակարգ դպրոցում, հասցեն՝ Ա&Ա համայնք, գ. Լուսաղբյուր, 4-րդ փ., շ. 17:

Տեղեկությունների համար զանգահարել՝ (094) 86-28-93 հեռախոսահամարով:

Հայտարարություն

Հայտարարվում է մրցույթ՝ ՀՀ Շիրակի մարզի *«Գյումրու Գր. Լուսավորչի անվան հ. 31 հիմնական դպրոց»* ՊՈԱԿ-ի մաթեմատիկայի (12 դասաժամ), ֆիզիկայի (8 դասաժամ), ռուսաց լեզվի (8 դասաժամ) ուսուցչի թափուր տեղերի համար:

Մրցույթն անցկացվում է երկու փուլով՝ թեստավորման եւ հարցազրույցի: Թեստավորման փուլն անցկացվում է՝ ըստ ՀՀ ԿԳՄՍՆ մշակած հարցաշարի: Հարցազրույցի փուլի հարցաշարը կազմում է հաստատությունը եւ յուրաքանչյուր մասնակցի հետ հարցազրույցն անցկացնում առանձին:

Մրցույթին մասնակցելու համար պետք է ներկայացնել՝

- դիմում (Ձեւ 1), մեկ լուսանկար 3x4 չափի,

- բարձրագույն կրթությունը հավաստող փաստաթուղթ (դիպլոմ),

- անձը հաստատող փաստաթուղթ,

- «Հանրակրթության մասին» ՀՀ օրենքի 26-րդ հոդվածի 1-ին մասին համապատասխան՝ աշխատանքային ստաժի վերաբերյալ տեղեկանք աշխատավայրից եւ աշխատանքային գրքույկի պատճենը (առկայության դեպքում),

- ինքնակենսագրություն (Ձեւ 5),

- այլ պետությունների քաղաքացիները՝ ՀՀ-ում աշխատելու իրավունքը հավաստող փաստաթուղթ,

- ՀՀ արական սեռի քաղաքացիները՝ նաեւ զինվորական գրքույկ,

- հրատարակված հոդվածների ցանկ կամ գիտական կոչումը հավաստող փաստաթղթեր (առկայության դեպքում),

- որակավորման տարակարգ ունենալու դեպքում՝ հավաստող փաստաթուղթ:

Տնօրենի կողմից նշանակված պատասխանատու անձը փաստաթղթերի բնօրինակները համեմատում է պատճենների հետ եւ բնօրինակները վերադարձնում: Եթե ներկայացված փաստաթղթերի ցանկն ամբողջական չէ կամ առկա են թերություններ, մասնակիցը կարող է մինչեւ փաստաթղթերի ընդունման ժամկետի ավարտը վերացնել եւ համալրել դրանք:

Փաստաթղթերն ընդունվում են ***օգոստոսի 24-ից մինչեւ սեպտեմբերի 6-ը ներառյալ, ամեն օր՝ ժամը 10:00-ից 15:00-ը, բացի շաբաթ,կիրակի եւ այլ ոչ աշխատանքային օրերից:***

Մրցույթը տեղի կունենա ***սեպտեմբերի 8-ին՝ ժամը 14:00-ին,*** ՀՀ Շիրակի մարզի Գյումրու Գր. Լուսավորչի անվան հ. 31 հիմնական դպրոցում, հասցեն՝ ք. Գյումրի, Խր. Հայրիկ, 1-ին թաղամաս:

Տեղեկությունների համար զանգահարել՝ (0312) 3-31-24 հեռախոսահամարով:

Հայտարարություն

Հայտարարվում է մրցույթ՝ ՀՀ Գեղարքունիքի մարզի *«Ծաղկունք բաց դպրոց»* հիմնադրամի ֆիզիկայի (15 դասաժամ), աշխարհագրության (9 դասաժամ), հասարակագիտության (8 դասաժամ), մաթեմատիկայի (4 դասաժամ) ուսուցչի թափուր տեղերի համար:

Մրցույթն անցկացվում է երկու փուլով՝ թեստավորման եւ հարցազրույցի: Թեստավորման փուլն անցկացվում է՝ ըստ ՀՀ ԿԳՄՍՆ մշակած հարցաշարի: Հարցազրույցի փուլի հարցաշարը կազմում է հաստատությունը եւ յուրաքանչյուր մասնակցի հետ հարցազրույցն անցկացնում առանձին:

Մրցույթին մասնակցելու համար պետք է ներկայացնել՝

- դիմում (Ձեւ 1), մեկ լուսանկար 3x4 չափի,

- բարձրագույն կրթությունը հավաստող փաստաթուղթ (դիպլոմ),

- անձը հաստատող փաստաթուղթ,

- «Հանրակրթության մասին» ՀՀ օրենքի 26-րդ հոդվածի 1-ին մասին համապատասխան՝ աշխատանքային ստաժի վերաբերյալ տեղեկանք աշխատավայրից եւ աշխատանքային գրքույկի պատճենը (առկայության դեպքում),

- ինքնակենսագրություն (Ձեւ 5),

- այլ պետությունների քաղաքացիները՝ ՀՀ-ում աշխատելու իրավունքը հավաստող փաստաթուղթ,

- ՀՀ արական սեռի քաղաքացիները՝ նաեւ զինվորական գրքույկ,

- հրատարակված հոդվածների ցանկ կամ գիտական կոչումը հավաստող փաստաթղթեր (առկայության դեպքում),

- որակավորման տարակարգ ունենալու դեպքում՝ հավաստող փաստաթուղթ:

Տնօրենի կողմից նշանակված պատասխանատու անձը փաստաթղթերի բնօրինակները համեմատում է պատճենների հետ եւ բնօրինակները վերադարձնում: Եթե ներկայացված փաստաթղթերի ցանկն ամբողջական չէ կամ առկա են թերություններ, մասնակիցը կարող է մինչեւ փաստաթղթերի ընդունման ժամկետի ավարտը վերացնել եւ համալրել դրանք:

Փաստաթղթերն ընդունվում են ***օգոստոսի 23-ից մինչեւ սեպտեմբերի 5-ը ներառյալ, ամեն օր՝ ժամը 10:00-ից 15:00-ը, բացի շաբաթ,կիրակի եւ այլ ոչ աշխատանքային օրերից:***

Մրցույթը տեղի կունենա ***սեպտեմբերի 7-ին՝ ժամը 14:00-ին,*** ՀՀ Գեղարքունիքի մարզի *«Ծաղկունք բաց դպրոց»* հիմնադրամում, հասցեն՝ գ. Ծաղկունք, 4-րդ փ., 10-րդ շ.:

Տեղեկությունների համար զանգահարել՝ (098) 02-22-15 հեռախոսահամարով:

Հայտարարություն

Հայտարարվում է մրցույթ՝ ՀՀ Կոտայքի մարզի *«Նոր Գեղիի Յու. Երիցյանի անվան հ. 2 միջնակարգ դպրոց»* ՊՈԱԿ-ի ռուսաց լեզվի (10 դասաժամ) ուսուցչի թափուր տեղի համար:

Մրցույթն անցկացվում է երկու փուլով՝ թեստավորման եւ հարցազրույցի: Թեստավորման փուլն անցկացվում է՝ ըստ ՀՀ ԿԳՄՍՆ մշակած հարցաշարի: Հարցազրույցի փուլի հարցաշարը կազմում է հաստատությունը եւ յուրաքանչյուր մասնակցի հետ հարցազրույցն անցկացնում առանձին:

Մրցույթին մասնակցելու համար պետք է ներկայացնել՝

- դիմում (Ձեւ 1), մեկ լուսանկար 3x4 չափի,

- բարձրագույն կրթությունը հավաստող փաստաթուղթ (դիպլոմ),

- անձը հաստատող փաստաթուղթ,

- «Հանրակրթության մասին» ՀՀ օրենքի 26-րդ հոդվածի 1-ին մասին համապատասխան՝ աշխատանքային ստաժի վերաբերյալ տեղեկանք աշխատավայրից եւ աշխատանքային գրքույկի պատճենը (առկայության դեպքում),

- ինքնակենսագրություն (Ձեւ 5),

- այլ պետությունների քաղաքացիները՝ ՀՀ-ում աշխատելու իրավունքը հավաստող փաստաթուղթ,

- ՀՀ արական սեռի քաղաքացիները՝ նաեւ զինվորական գրքույկ,

- հրատարակված հոդվածների ցանկ կամ գիտական կոչումը հավաստող փաստաթղթեր (առկայության դեպքում),

- որակավորման տարակարգ ունենալու դեպքում՝ հավաստող փաստաթուղթ:

Տնօրենի կողմից նշանակված պատասխանատու անձը փաստաթղթերի բնօրինակները համեմատում է պատճենների հետ եւ բնօրինակները վերադարձնում: Եթե ներկայացված փաստաթղթերի ցանկն ամբողջական չէ կամ առկա են թերություններ, մասնակիցը կարող է մինչեւ փաստաթղթերի ընդունման ժամկետի ավարտը վերացնել եւ համալրել դրանք:

Փաստաթղթերն ընդունվում են ***մինչեւ սեպտեմբերի 6-ը ներառյալ, ամեն օր՝ ժամը 10:00-ից 15:00-ը, բացի շաբաթ, կիրակի եւ այլ ոչ աշխատանքային օրերից:***

Մրցույթը տեղի կունենա ***սեպտեմբերի 12-ին՝ ժամը 14:00-ին,*** ՀՀ Կոտայքի մարզի Նոր Գեղիի Յու. Երիցյանի անվան հ. 2 միջնակարգ դպրոցում, հասցեն՝ գ. Նոր Գեղի, 8. Ղազարյան 35:

Տեղեկությունների համար զանգահարել՝ (093) 38-54-97 հեռախոսահամարով:

Հայտարարություն

Հայտարարվում է մրցույթ՝ ՀՀ Կոտայքի մարզի *«Թեղենիքի Վ. Ջինիշյանի անվան միջնակարգ դպրոց»* ՊՈԱԿ-ի ինֆորմատիկայի (5 դասաժամ), տեխնոլոգիայի (աղջիկների խումբ, 1 դասաժամ) ուսուցչի թափուր տեղերի համար:

Մրցույթն անցկացվում է երկու փուլով՝ թեստավորման եւ հարցազրույցի: Թեստավորման փուլն անցկացվում է՝ ըստ ՀՀ ԿԳՄՍՆ մշակած հարցաշարի: Հարցազրույցի փուլի հարցաշարը կազմում է հաստատությունը եւ յուրաքանչյուր մասնակցի հետ հարցազրույցն անցկացնում առանձին:

Մրցույթին մասնակցելու համար պետք է ներկայացնել՝

- դիմում (Ձեւ 1), մեկ լուսանկար 3x4 չափի,

- բարձրագույն կրթությունը հավաստող փաստաթուղթ (դիպլոմ),

- անձը հաստատող փաստաթուղթ,

- «Հանրակրթության մասին» ՀՀ օրենքի 26-րդ հոդվածի 1-ին մասին համապատասխան՝ աշխատանքային ստաժի վերաբերյալ տեղեկանք աշխատավայրից եւ աշխատանքային գրքույկի պատճենը (առկայության դեպքում),

- ինքնակենսագրություն (Ձեւ 5),

- այլ պետությունների քաղաքացիները՝ ՀՀ-ում աշխատելու իրավունքը հավաստող փաստաթուղթ,

- ՀՀ արական սեռի քաղաքացիները՝ նաեւ զինվորական գրքույկ,

- հրատարակված հոդվածների ցանկ կամ գիտական կոչումը հավաստող փաստաթղթեր (առկայության դեպքում),

- որակավորման տարակարգ ունենալու դեպքում՝ հավաստող փաստաթուղթ:

Տնօրենի կողմից նշանակված պատասխանատու անձը փաստաթղթերի բնօրինակները համեմատում է պատճենների հետ եւ բնօրինակները վերադարձնում: Եթե ներկայացված փաստաթղթերի ցանկն ամբողջական չէ կամ առկա են թերություններ, մասնակիցը կարող է մինչեւ փաստաթղթերի ընդունման ժամկետի ավարտը վերացնել եւ համալրել դրանք:

Փաստաթղթերն ընդունվում են ***մինչեւ սեպտեմբերի 6-ը ներառյալ, ամեն օր՝ ժամը 10:00-ից 15:00-ը, բացի շաբաթ, կիրակի եւ այլ ոչ աշխատանքային օրերից:***

Մրցույթը տեղի կունենա ***սեպտեմբերի 11-ին՝ ժամը 14:00-ին,*** ՀՀ Կոտայքի մարզի Թեղենիքի Վ. Ջինիշյանի անվան միջնակարգ դպրոցում, հասցեն՝ Նոր Հաճն համայնք, գ. Թեղենիք, 1-ին փ. 20:

Տեղեկությունների համար զանգահարել՝ (0224) 6-13-84, (098) 10-63-06 հեռախոսահամարներով:

Հայտարարություն

Հայտարարվում է մրցույթ՝ ՀՀ Շիրակի մարզի *«Հոռոմի միջնակարգ դպրոց»* ՊՈԱԿ-ի դասվարի (2 մասնագետ), տեխնոլոգիայի (տղաների խումբ, 4 դասաժամ), անգլերենի (2 դասաժամ) ուսուցչի թափուր տեղերի համար:

Մրցույթն անցկացվում է երկու փուլով՝ թեստավորման եւ հարցազրույցի: Թեստավորման փուլն անցկացվում է՝ ըստ ՀՀ ԿԳՄՍՆ մշակած հարցաշարի: Հարցազրույցի փուլի հարցաշարը կազմում է հաստատությունը եւ յուրաքանչյուր մասնակցի հետ հարցազրույցն անցկացնում առանձին:

Մրցույթին մասնակցելու համար պետք է ներկայացնել՝

- դիմում (Ձեւ 1), մեկ լուսանկար 3x4 չափի,

- բարձրագույն կրթությունը հավաստող փաստաթուղթ (դիպլոմ),

- անձը հաստատող փաստաթուղթ,

- «Հանրակրթության մասին» ՀՀ օրենքի 26-րդ հոդվածի 1-ին մասին համապատասխան՝ աշխատանքային ստաժի վերաբերյալ տեղեկանք աշխատավայրից եւ աշխատանքային գրքույկի պատճենը (առկայության դեպքում),

- ինքնակենսագրություն (Ձեւ 5),

- այլ պետությունների քաղաքացիները՝ ՀՀ-ում աշխատելու իրավունքը հավաստող փաստաթուղթ,

- ՀՀ արական սեռի քաղաքացիները՝ նաեւ զինվորական գրքույկ,

- հրատարակված հոդվածների ցանկ կամ գիտական կոչումը հավաստող փաստաթղթեր (առկայության դեպքում),

- որակավորման տարակարգ ունենալու դեպքում՝ հավաստող փաստաթուղթ:

Տնօրենի կողմից նշանակված պատասխանատու անձը փաստաթղթերի բնօրինակները համեմատում է պատճենների հետ եւ բնօրինակները վերադարձնում: Եթե ներկայացված փաստաթղթերի ցանկն ամբողջական չէ կամ առկա են թերություններ, մասնակիցը կարող է մինչեւ փաստաթղթերի ընդունման ժամկետի ավարտը վերացնել եւ համալրել դրանք:

Փաստաթղթերն ընդունվում են ***մինչեւ օգոստոսի 25-ը ներառյալ, ամեն օր՝ ժամը 9:00-ից 15:00-ը, բացի շաբաթ,կիրակի եւ այլ ոչ աշխատանքային օրերից:***

Մրցույթը տեղի կունենա ***օգոստոսի 28-ին՝ ժամը 10:00-ին,*** ՀՀ Շիրակի մարզի Հոռոմի միջնակարգ դպրոցում, հասցեն՝ Հոռոմ համայնք, փ. 8, շ. 68:

Տեղեկությունների համար զանգահարել՝ (077) 45-52-99 հեռախոսահամարով:

Հայտարարություն

Հայտարարվում է մրցույթ՝ ՀՀ Արարատի մարզի *«Արմաշի Մաղաքիա Օրմանյանի անվան միջնակարգ դպրոց»* ՊՈԱԿ-ի ֆիզիկայի (17 դասաժամ), ինֆորմատիկայի (10 դասաժամ), տեխնոլոգիայի (աղջիկների խումբ, 3 դասաժամ), ֆիզկուլտուրայի (20 դասաժամ), կերպարվեստի (3 դասաժամ) ուսուցչի թափուր տեղի համար:

Մրցույթն անցկացվում է երկու փուլով՝ թեստավորման եւ հարցազրույցի: Թեստավորման փուլն անցկացվում է՝ ըստ ՀՀ ԿԳՄՍՆ մշակած հարցաշարի: Հարցազրույցի փուլի հարցաշարը կազմում է հաստատությունը եւ յուրաքանչյուր մասնակցի հետ հարցազրույցն անցկացնում առանձին:

Մրցույթին մասնակցելու համար պետք է ներկայացնել՝

- դիմում (Ձեւ 1), մեկ լուսանկար 3x4 չափի,

- բարձրագույն կրթությունը հավաստող փաստաթուղթ (դիպլոմ),

- անձը հաստատող փաստաթուղթ,

- «Հանրակրթության մասին» ՀՀ օրենքի 26-րդ հոդվածի 1-ին մասին համապատասխան՝ աշխատանքային ստաժի վերաբերյալ տեղեկանք աշխատավայրից եւ աշխատանքային գրքույկի պատճենը (առկայության դեպքում),

- ինքնակենսագրություն (Ձեւ 5),

- այլ պետությունների քաղաքացիները՝ ՀՀ-ում աշխատելու իրավունքը հավաստող փաստաթուղթ,

- ՀՀ արական սեռի քաղաքացիները՝ նաեւ զինվորական գրքույկ,

- հրատարակված հոդվածների ցանկ կամ գիտական կոչումը հավաստող փաստաթղթեր (առկայության դեպքում),

- որակավորման տարակարգ ունենալու դեպքում՝ հավաստող փաստաթուղթ:

Տնօրենի կողմից նշանակված պատասխանատու անձը փաստաթղթերի բնօրինակները համեմատում է պատճենների հետ եւ բնօրինակները վերադարձնում: Եթե ներկայացված փաստաթղթերի ցանկն ամբողջական չէ կամ առկա են թերություններ, մասնակիցը կարող է մինչեւ փաստաթղթերի ընդունման ժամկետի ավարտը վերացնել եւ համալրել դրանք:

Փաստաթղթերն ընդունվում են ***օգոստոսի 23-ից մինչեւ սեպտեմբերի 5-ը ներառյալ, ամեն օր՝ ժամը 10:00-ից 16:00-ը, բացի շաբաթ,կիրակի եւ այլ ոչ աշխատանքային օրերից:***

Մրցույթը տեղի կունենա ***սեպտեմբերի 11-ին՝ ժամը 14:00-ին,*** ՀՀ Արարատի մարզի Արմաշի Մաղաքիա Օրմանյանի անվան միջնակարգ դպրոցում:

Տեղեկությունների համար զանգահարել՝ (093) 63-36-59 հեռախոսահամարով:

Հայտարարություն

Հայտարարվում է մրցույթ՝ ՀՀ Տավուշի մարզի *«Խաչարձանի միջնակարգ դպրոց»* ՊՈԱԿ-ի կենսաբանության (8 դասաժամ), քիմիայի (9 դասաժամ) ուսուցչի թափուր տեղերի համար:

Մրցույթն անցկացվում է երկու փուլով՝ թեստավորման եւ հարցազրույցի: Թեստավորման փուլն անցկացվում է՝ ըստ ՀՀ ԿԳՄՍՆ մշակած հարցաշարի: Հարցազրույցի փուլի հարցաշարը կազմում է հաստատությունը եւ յուրաքանչյուր մասնակցի հետ հարցազրույցն անցկացնում առանձին:

Մրցույթին մասնակցելու համար պետք է ներկայացնել՝

- դիմում (Ձեւ 1), մեկ լուսանկար 3x4 չափի,

- բարձրագույն կրթությունը հավաստող փաստաթուղթ (դիպլոմ),

- անձը հաստատող փաստաթուղթ,

- «Հանրակրթության մասին» ՀՀ օրենքի 26-րդ հոդվածի 1-ին մասին համապատասխան՝ աշխատանքային ստաժի վերաբերյալ տեղեկանք աշխատավայրից եւ աշխատանքային գրքույկի պատճենը (առկայության դեպքում),

- ինքնակենսագրություն (Ձեւ 5),

- այլ պետությունների քաղաքացիները՝ ՀՀ-ում աշխատելու իրավունքը հավաստող փաստաթուղթ,

- ՀՀ արական սեռի քաղաքացիները՝ նաեւ զինվորական գրքույկ,

- հրատարակված հոդվածների ցանկ կամ գիտական կոչումը հավաստող փաստաթղթեր (առկայության դեպքում),

- որակավորման տարակարգ ունենալու դեպքում՝ հավաստող փաստաթուղթ:

Տնօրենի կողմից նշանակված պատասխանատու անձը փաստաթղթերի բնօրինակները համեմատում է պատճենների հետ եւ բնօրինակները վերադարձնում: Եթե ներկայացված փաստաթղթերի ցանկն ամբողջական չէ կամ առկա են թերություններ, մասնակիցը կարող է մինչեւ փաստաթղթերի ընդունման ժամկետի ավարտը վերացնել եւ համալրել դրանք:

Փաստաթղթերն ընդունվում են ***օգոստոսի 23-ից մինչեւ սեպտեմբերի 5-ը ներառյալ, ամեն օր՝ ժամը 10:00-ից 15:00-ը, բացի շաբաթ, կիրակի եւ այլ ոչ աշխատանքային օրերից:***

Մրցույթը տեղի կունենա ***սեպտեմբերի 7-ին՝ ժամը 14:00-ին,*** ՀՀ Տավուշի մարզի Խաչարձանի միջնակարգ դպրոցում:

Տեղեկությունների համար զանգահարել՝ (093) 46-84-36 հեռախոսահամարով:

Հայտարարություն

Հայտարարվում է մրցույթ՝ ՀՀ Շիրակի մարզի *«Ձիթհանքովի միջնակարգ դպրոց»* ՊՈԱԿ-ի դասվարի (16 դասաժամ) թափուր տեղի համար:

Մրցույթն անցկացվում է երկու փուլով՝ թեստավորման եւ հարցազրույցի: Թեստավորման փուլն անցկացվում է՝ ըստ ՀՀ ԿԳՄՍՆ մշակած հարցաշարի: Հարցազրույցի փուլի հարցաշարը կազմում է հաստատությունը եւ յուրաքանչյուր մասնակցի հետ հարցազրույցն անցկացնում առանձին:

Մրցույթին մասնակցելու համար պետք է ներկայացնել՝

- դիմում (Ձեւ 1), մեկ լուսանկար 3x4 չափի,

- բարձրագույն կրթությունը հավաստող փաստաթուղթ (դիպլոմ),

- անձը հաստատող փաստաթուղթ,

- «Հանրակրթության մասին» ՀՀ օրենքի 26-րդ հոդվածի 1-ին մասին համապատասխան՝ աշխատանքային ստաժի վերաբերյալ տեղեկանք աշխատավայրից եւ աշխատանքային գրքույկի պատճենը (առկայության դեպքում),

- ինքնակենսագրություն (Ձեւ 5),

- այլ պետությունների քաղաքացիները՝ ՀՀ-ում աշխատելու իրավունքը հավաստող փաստաթուղթ,

- ՀՀ արական սեռի քաղաքացիները՝ նաեւ զինվորական գրքույկ,

- հրատարակված հոդվածների ցանկ կամ գիտական կոչումը հավաստող փաստաթղթեր (առկայության դեպքում),

- որակավորման տարակարգ ունենալու դեպքում՝ հավաստող փաստաթուղթ:

Տնօրենի կողմից նշանակված պատասխանատու անձը փաստաթղթերի բնօրինակները համեմատում է պատճենների հետ եւ բնօրինակները վերադարձնում: Եթե ներկայացված փաստաթղթերի ցանկն ամբողջական չէ կամ առկա են թերություններ, մասնակիցը կարող է մինչեւ փաստաթղթերի ընդունման ժամկետի ավարտը վերացնել եւ համալրել դրանք:

Փաստաթղթերն ընդունվում են ***օգոստոսի 23-ից մինչեւ սեպտեմբերի 5-ը ներառյալ, ամեն օր՝ ժամը 10:00-ից 15:00-ը, բացի շաբաթ, կիրակի եւ այլ ոչ աշխատանքային օրերից:***

Մրցույթը տեղի կունենա ***սեպտեմբերի 7-ին՝ ժամը 14:00-ին,*** ՀՀ Շիրակի մարզի Ձիթհանքովի միջնակարգ դպրոցում, հասցեն՝ Անի համայնք, բնակավայր Ձիթհանքով, 3-րդ փ., շ. 26/1:

Տեղեկությունների համար զանգահարել՝ (094) 82-13-76 հեռախոսահամարով:

Հայտարարություն

Հայտարարվում է մրցույթ՝ ՀՀ Վայոց ձորի մարզի *«Աղնջաձորի միջնակարգ դպրոց»* ՊՈԱԿ-ի ֆիզիկայի (10 դասաժամ), քիմիայի (10 դասաժամ), մաթեմատիկայի (13 դասաժամ) ուսուցչի թափուր տեղերի համար:

Մրցույթն անցկացվում է երկու փուլով՝ թեստավորման եւ հարցազրույցի: Թեստավորման փուլն անցկացվում է՝ ըստ ՀՀ ԿԳՄՍՆ մշակած հարցաշարի: Հարցազրույցի փուլի հարցաշարը կազմում է հաստատությունը եւ յուրաքանչյուր մասնակցի հետ հարցազրույցն անցկացնում առանձին:

Մրցույթին մասնակցելու համար պետք է ներկայացնել՝

- դիմում (Ձեւ 1), մեկ լուսանկար 3x4 չափի,

- բարձրագույն կրթությունը հավաստող փաստաթուղթ (դիպլոմ),

- անձը հաստատող փաստաթուղթ,

- «Հանրակրթության մասին» ՀՀ օրենքի 26-րդ հոդվածի 1-ին մասին համապատասխան՝ աշխատանքային ստաժի վերաբերյալ տեղեկանք աշխատավայրից եւ աշխատանքային գրքույկի պատճենը (առկայության դեպքում),

- ինքնակենսագրություն (Ձեւ 5),

- այլ պետությունների քաղաքացիները՝ ՀՀ-ում աշխատելու իրավունքը հավաստող փաստաթուղթ,

- ՀՀ արական սեռի քաղաքացիները՝ նաեւ զինվորական գրքույկ,

- հրատարակված հոդվածների ցանկ կամ գիտական կոչումը հավաստող փաստաթղթեր (առկայության դեպքում),

- որակավորման տարակարգ ունենալու դեպքում՝ հավաստող փաստաթուղթ:

Տնօրենի կողմից նշանակված պատասխանատու անձը փաստաթղթերի բնօրինակները համեմատում է պատճենների հետ եւ բնօրինակները վերադարձնում: Եթե ներկայացված փաստաթղթերի ցանկն ամբողջական չէ կամ առկա են թերություններ, մասնակիցը կարող է մինչեւ փաստաթղթերի ընդունման ժամկետի ավարտը վերացնել եւ համալրել դրանք:

Փաստաթղթերն ընդունվում են ***օգոստոսի 23-ից մինչեւ սեպտեմբերի 5-ը ներառյալ, ամեն օր՝ ժամը 10:00-ից 15:00-ը, բացի շաբաթ,կիրակի եւ այլ ոչ աշխատանքային օրերից:***

Մրցույթը տեղի կունենա ***սեպտեմբերի 7-ին՝ ժամը 14:00-ին,*** ՀՀ Վայոց ձորի մարզի Աղնջաձորի միջնակարգ դպրոցում, հասցեն՝ գ. Աղնջաձոր, փ. 2, 26:

Տեղեկությունների համար զանգահարել՝ (093) 83-21-30 հեռախոսահամարով:

Հայտարարություն

Հայտարարվում է մրցույթ՝ *«Երեւանի Գրիգոր Գուրզադյանի անվան հ. 163 հիմնական դպրոց»* ՊՈԱԿ-ի տեխնոլոգիայի (տղաների խումբ, 6 դասաժամ) ուսուցչի թափուր տեղի համար:

Մրցույթն անցկացվում է երկու փուլով՝ թեստավորման եւ հարցազրույցի: Թեստավորման փուլն անցկացվում է՝ ըստ ՀՀ ԿԳՄՍՆ մշակած հարցաշարի: Հարցազրույցի փուլի հարցաշարը կազմում է հաստատությունը եւ յուրաքանչյուր մասնակցի հետ հարցազրույցն անցկացնում առանձին:

Մրցույթին մասնակցելու համար պետք է ներկայացնել՝

- դիմում (Ձեւ 1), մեկ լուսանկար 3x4 չափի,

- բարձրագույն կրթությունը հավաստող փաստաթուղթ (դիպլոմ),

- անձը հաստատող փաստաթուղթ,

- «Հանրակրթության մասին» ՀՀ օրենքի 26-րդ հոդվածի 1-ին մասին համապատասխան՝ աշխատանքային ստաժի վերաբերյալ տեղեկանք աշխատավայրից եւ աշխատանքային գրքույկի պատճենը (առկայության դեպքում),

- ինքնակենսագրություն (Ձեւ 5),

- այլ պետությունների քաղաքացիները՝ ՀՀ-ում աշխատելու իրավունքը հավաստող փաստաթուղթ,

- ՀՀ արական սեռի քաղաքացիները՝ նաեւ զինվորական գրքույկ,

- հրատարակված հոդվածների ցանկ կամ գիտական կոչումը հավաստող փաստաթղթեր (առկայության դեպքում),

- որակավորման տարակարգ ունենալու դեպքում՝ հավաստող փաստաթուղթ:

Տնօրենի կողմից նշանակված պատասխանատու անձը փաստաթղթերի բնօրինակները համեմատում է պատճենների հետ եւ բնօրինակները վերադարձնում: Եթե ներկայացված փաստաթղթերի ցանկն ամբողջական չէ կամ առկա են թերություններ, մասնակիցը կարող է մինչեւ փաստաթղթերի ընդունման ժամկետի ավարտը վերացնել եւ համալրել դրանք:

Փաստաթղթերն ընդունվում են ***օգոստոսի 23-ից մինչեւ սեպտեմբերի 5-ը ներառյալ, ամեն օր՝ ժամը 8:30-ից 15:00-ը, բացի շաբաթ,կիրակի եւ այլ ոչ աշխատանքային օրերից:***

Մրցույթը տեղի կունենա ***սեպտեմբերի 7-ին՝ ժամը 12:00-ին,*** Երեւանի Գրիգոր Գուրզադյանի անվան հ. 163 հիմնական դպրոցում, հասցեն՝ ք. Երեւան, Գուրջյան 13:

Տեղեկությունների համար զանգահարել՝ (010) 66-01-04 հեռախոսահամարով:

Հայտարարություն

Հայտարավում է մրցույթ ՀՀ ԿԳՄՍՆ *«Արմավիրի պետական ինդուստրիալ մանկավարժական քոլեջ»* ՊՈԱԿ-ի *«Ռուսաց լեզու»* (600 ժամ) առարկայի դասախոսի թափուր տեղի համար:

Դասախոսի համապատասխանության նկատմամբ պետական կրթական չափորոշիչով սահմանված պահանջներն են.

- Դասախոսը պետք է ունենա դասընթացի բնույթին համապատասխանող բարձրագույն մասնագիտական կրթության որակավորում՝ համաձայն «Հանրակրթության մասին» ՀՀ օրենքի 26-րդ հոդվածի 1-ին մասի պահանջների:

Մրցույթը անցկացվում է բանավոր՝ հարցազրույցի միջոցով յուրաքանչյուր մասնակցի հետ առանձին:

Մրցույթին մասնակցելու համար պետք է ներկայացնել՝

1) Դիմում,
2) Կրթության մասին հավաստող փաստաթուղթ (դիպլոմ) բնօրինակը,
3) Անձնագիր (բնօրինակը եւ պատճենը),
4) Աշխատանքային ստաժի վերաբերյալ տեղեկանք (առկայության դեպքում),
5) Ինքնակենսագրություն (Ձեւ 4),
6) Մեկ լուսանկար 3x4 չափի,
7) Այլ պետությունների քաղաքացիները՝ ՀՀ-ում աշխատելու իրավունքը հաստատող փաստաթուղթ,
8) ՀՀ արական սեռի քաղաքացիները ներկայացնում են նաեւ զինվորական գրքույկ (բնօրինակը եւ պատճեն),
9) Հրապարակված հոդվածների ցանկ կամ գիտական աստիճան կոչումը հաստատող փաստաթղթեր (դրանց առկայության դեպքում):

Փաստաթղթերն ընդունվում են ***2023 թ. օգոստոսի 23-ից մինչեւ սեպտեմբերի 5-ը ներառյալ, ամեն օր՝ ժամը 9:00-ից 15:00-ը, բացի շաբաթ,կիրակի եւ այլ ոչ աշխատանքային օրերից:***

Մրցույթը տեղի կունենա ***2023 թ. սեպտեմբերի 8-ին՝ ժամը 12:00-ին,*** Արմավիրի պետական ինդուստրիալ մանկավարժական քոլեջում, հասցեն՝ ք. Արմավիր, Աբովյան 170:

Տեղեկությունների համար զանգահարել՝ (093) 27-44-42, (0237) 2-37-09 հեռախոսահամարներով:

Հայտարարություն

Հայտարարվում է մրցույթ ՀՀ ԿԳՄՍՆ *«Արարատի պետական բշկական քոլեջ»* ՊՈԱԿ-ի *«Ֆիզկուլտուրա»* (630 ժամ), *«Հայոց լեզու»* (236 ժամ), *«Հայ գրականություն»* (236 ժամ), *«Հայոց պատմություն»* (540 ժամ), *«Հասարակագիտություն»* (258 ժամ) առարկաների դասախոսի թափուր տեղերի համար:

Վերոնշյալ թափուր տեղերի մրցույթին կարող է մասնակցել այն անձը, ով համապատասխանում է՝

- հանրակրթական առարկաների դասավանդման դեպքում՝ «Հանրակրթության մասին» Հայաստանի Հանրապետության օրենքի 26-րդ հոդվածի 1-ին մասի պահանջներին,
- մասնագիտական մոդուլների դեպքում՝ տվյալ մասնագիտության պետական կրթական չափորոշչով սահմանված պահանջներին:

Մրցույթին մասնակցելու համար պետք է ներկայացնել՝

- դիմում (Ձեւ 1),
- կրթության մասին հավաստող փաստաթուղթ (դիպլոմ) (բնօրինակը եւ պատճենը),
- անձնագիր (բնօրինակը եւ պատճենը),
- աշխատանքային ստաժի վերաբերյալ տեղեկանք (առկայության դեպքում)
- ինքնակենսագրություն (Ձեւ 4),
- մեկ լուսանկար՝ 3x4 չափի,
- Հայաստանի Հանրապետության արական սեռի քաղաքացիները ներկայացնում են նաեւ զինվորական գրքույկ (բնօրինակը եւ պատճենը),
- Այլ պետությունների քաղաքացիները՝ Հայաստանի Հանրապետությունում աշխատելու իրավունքը հավաստող փաստաթուղթ, բացառությամբ Հայաստանի Հանրապետության համապատասխան միջազգային պայմանագրերի ուժով աշխատանքի թույլտվություն ստանալու պահանջից ազատված օտարերկրացիների,
- հրատարակված հոդվածների ցանկ կամ գիտական աստիճան, կոչումը հավաստող փաստաթղթեր, (դրանց առկայության դեպքում):

Փաստաթղթերն ընդունվում են ***2023 թ. օգոստոսի 23-ից մինչեւ սեպտեմբերի 5-ը ներառյալ, ամեն օր՝ ժամը 9:00-ից մինչեւ 16:00-ը, բացի շաբաթ եւ կիրակի օրերից,*** Արարատի պետական բժշկական քոլեջում, հասցեն՝ ք. Արարատ, Խանջյան 63:

Փաստաթղթերի ընդունումը կանցկացվի՝ ըստ կարգի:

Մրցույթը տեղի կունենա ***սեպտեմբերի 7-ին՝ ժամը 13:00-ին,*** Արարատի պետական բժշկական քոլեջում, հասցեն՝ ք. Արարատ, Խանջյան 63:

Տեղեկությունների համար զանգահարել՝ (0234) 4-41-04, (093) 93-98-98 հեռախոսահամարներով:

Էլեկտրոնային հասցեն՝ abcollege@mail.ru:

Հայտարարություն

Հայտարարվում է մրցույթ՝ ՀՀ Կոտայքի մարզի *«Պտղնիի միջնակարգ դպրոց»* ՊՈԱԿ-ի ինֆորմատիկայի (8 դասաժամ), քիմիայի (11 դասաժամ), բնության (2 դասաժամ), Հայոց եկեղեցու պատմության (5 դասաժամ), պատմության (17 դասաժամ), հասարակագիտության (9 դասաժամ) ուսուցչի թափուր տեղերի համար:

Մրցույթն անցկացվում է երկու փուլով՝ թեստավորման եւ հարցազրույցի: Թեստավորման փուլն անցկացվում է՝ ըստ ՀՀ ԿԳՄՍՆ մշակած հարցաշարի: Հարցազրույցի փուլի հարցաշարը կազմում է հաստատությունը եւ յուրաքանչյուր մասնակցի հետ հարցազրույցն անցկացնում առանձին:

Մրցույթին մասնակցելու համար պետք է ներկայացնել՝

- դիմում (Ձեւ 1), մեկ լուսանկար 3x4 չափի,
- բարձրագույն կրթությունը հավաստող փաստաթուղթ (դիպլոմ),
- անձը հաստատող փաստաթուղթ,
- «Հանրակրթության մասին» ՀՀ օրենքի 26-րդ հոդվածի 1-ին մասին համապատասխան՝ աշխատանքային ստաժի վերաբերյալ տեղեկանք աշխատավայրից եւ աշխատանքային գրքույկի պատճենը (առկայության դեպքում),
- ինքնակենսագրություն (Ձեւ 5),
- այլ պետությունների քաղաքացիները՝ ՀՀ-ում աշխատելու իրավունքը հավաստող փաստաթուղթ,
- ՀՀ արական սեռի քաղաքացիները՝ նաեւ զինվորական գրքույկ,
- հրատարակված հոդվածների ցանկ կամ գիտական կոչումը հավաստող փաստաթղթեր (առկայության դեպքում),
- որակավորման տարակարգ ունենալու դեպքում՝ հավաստող փաստաթուղթ:

Տնօրենի կողմից նշանակված պատասխանատու անձը փաստաթղթերի բնօրինակները համեմատում է պատճենների հետ եւ բնօրինակները վերադարձնում: Եթե ներկայացված փաստաթղթերի ցանկն ամբողջական չէ կամ առկա են թերություններ, մասնակիցը կարող է մինչեւ փաստաթղթերի ընդունման ժամկետի ավարտը վերացնել եւ համալրել դրանք:

Փաստաթղթերն ընդունվում են ***օգոստոսի 23-ից մինչեւ սեպտեմբերի 5-ը ներառյալ, ամեն օր՝ ժամը 11:00-ից 15:00-ը, բացի շաբաթ,կիրակի եւ այլ ոչ աշխատանքային օրերից:***

Մրցույթը տեղի կունենա ***սեպտեմբերի 7-ին՝ ժամը 14:00-ին,*** ՀՀ Կոտայքի մարզի Պտղնիի միջնակարգ դպրոցում, հասցեն՝ գ. Պտղնի, փ. 2, շ. 2:

Տեղեկությունների համար զանգահարել՝ (099) 16-18-01, (094) 16-12-01 հեռախոսահամարներով:

Նախորդ համարի խաչբառի պատասխանները

Ուղղահայաց

1. Սապֆո, **2.** Անմար, **3.** Տոմսկ, **4.** Կարապ, **5.** Նահապետ, **6.** Պապակ, **7.** Աշուշա, **8.** Վիոլա, **9.** Ագորա, **11.** Օնեգա, **19.** Ազատ, **21.** Տոման, **22.** Վեներա, **24.** Բրունո, **25.** Սեգրե, **26.** Բարն, **27.** Բոռն, **29.** Սազի, **31.** Նատա, **33.** Նեստոր, **38.** Ոսկի, **40.** Ամոն, **41.** Ագահ, **42.** Արզնի, **43.** Դարբին, **44.** Վշտի, **45.** Գանդի, **47.** Լուի, **51.** Գրամ, **52.** Հույս, **53.** Գորգ, **54.** Երազ, **55.** Ամեն, **57.** Անխել, **58.** Դաս, **60.** Ամատի, **62.** Նանտ, **63.** Լուար, **65.** Սիգբան, **68.** Իլֆ, **70.** Արկանզաս, **71.** Առաքել, **73.** Ասլան, **74.** Լարում, **75.** Սմիթ, **76.** Սարյան, 78.Արշամ, **82.** Օկտան, **83.** Ամուր, **88.** Արագիլ, **90.** Ակնարկ, **91.** Զորգե, **92.** Անթիվ, **93.** Բասով, **95.** Ադյան, **96.** Դեպո, **99.** Գրավ, **100.** Առնո, **101.** Տուրե:

Հորիզոնական

1. Սպարտակ, **6.** Պրադո, **8.** Վրան, **10.** Ամարա, **11.** Օրի, **12.** Մոր, **13.** Պրուս, **14.** Որով, **15.** Ֆրանս, **16.** Ապագա, **17.** Սեուլ, **18.** Կապ, **20.** Կտավ, **23.** Աբաս, **28.** Բես, **30.** Եղան, **32.** Սարոյան, **34.** Տասման, **35.** Առու, **36.** Տեգ, **37.** Ենոտ, **39.** Նար, **41.** Անանդ, **44.** Վիգներ, **46.** Սալոմե, **48.** Անտաշ, **49.** Անզոր, **50.** Տուն, **52.** Հիգիենա, **56.** Բարդի, **59.** Դարբու, **61.** Ձինին, **63.** Լիմա, **64.** Յար, **66.** Անխոս, **67.** Ամիս, **69.** Գազան, **72.** Իրան, **74.** Լաստ, **77.** Ստալ, **79.** Պարմի, **80.** Ֆրանկ, **81.** Բուլ, **84.** Արքա, **85.** Արշակ, **86.** Թումանյան, **87.** Տամմ, **89.** Զոլա, **92.** Ամբար, **94.** Վարդան, **97.** Բոնն, **98.** Անարգ, **100.** Աստոն, **102.** Թաս, **103.** Պիեռ, **104.** Ագնի, **105.** Արաբո, **106.** Վավիլով, **107.** Գրոտեսկ:

Հայտարարություն

Հայտարարվում է մրցույթ էջմիածնի Վարդգես Համազասպյանի անվան պետական քոլեջի *«Մաթեմատիկական անալիզի հիմունքներ»* (108 ժամ), *«Անալիտիկ երկրաչափության տարրեր»* (108 ժամ), *«Դիֆերենցիալ եւ ինտեգրալ հաշվի կիրառությունները»* (144 ժամ), *«Դիսկրետ մաթեմատիկայի կիրառությունները տնտեսության տարբեր ոլորտներում»* (72 ժամ), *«Ինտերպոլացիա եւ դիֆերենցիալ հավասարումների լուծման մեթոդներ»* (72 ժամ), *«Հավանականությունների տեսություն եւ մաթեմատիկական վիճակագրություն»* (96 ժամ), *«Մաթեմատիկական հաշվարկների հիմունքներ»* (108 ժամ), *«Ռուսաց լեզու»* (1136 ժամ), *«Մասնագիտական հաղորդակցում ռուսաց լեզվով»* (90 ժամ), *«Օբյեկտ կողմնորոշված ծրագրավորման ներածություն»* (144 ժամ), *«Օբյեկտ կողմնորոշված մոդելի կիրառում»* (288 ժամ), *«Գրաֆիկական ինտերֆեյսի ծրագրավորում»* (144 ժամ), *«Դինամիկ WEB կայքերի նախագծում»* (144 ժամ), *«Բանկային մարքեթինգ»* (108 ժամ), *«Արժեթղթերով գործառնություններ»* (144 ժամ), *«Կիրառական տնտեսագիտություն եւ գործարար հմտություններ»* (144 ժամ), *«Անձնական խնամքի, հիգիենայի եւ բուժական ծառայությունների սպասարկման կազմակերպում»* (180 ժամ), *«Սոցիալ-կենցաղային ծառայությունների սպասարկման կազմակերպում»* (72 ժամ), *«Արդյունաբերական համակարգի ծառայությունների սպասարկման կազմակերպում»* (72 ժամ), *«Մանրածախ առեւտուր»* (90 ժամ), *«Առեւտրի սարքավորումներ»* (36 ժամ), *«Առք ու վաճառքի պայմանագրային գործունեության հմտություններ»* (72 ժամ), *«Մեծածախ առեւտուր»* (72 ժամ), *«Մերչանդայզինգ»* (36 ժամ), *«Միջազգային առեւտրային գործառնություններ»* (72 ժամ), *«Առեւտրային համակարգչային ծրագրեր «ՀՕառեւտուր» համակարգ»* (54 ժամ), *«Պարարտանյութերի տեսակները եւ օգտագործումը»* (72 ժամ), *«Բույսերի աճման եւ զարգացման համար անհրաժեշտ գործոնները»* (54 ժամ), *«Մոլախոտերը եւ պայքարը դրանց դեմ»* (36 ժամ), *«Գյուղատնտեսական մեքենաների եւ սարքավորումների շահագործում»* (48 ժամ), *«Կերային մշակաբույսերի եւ բուսական ծագման կերերի արտադրության տեխնոլոգիաները»* (72 ժամ), *«Բանջարաբոստանային մշակաբույսերի մշակության եւ բերքահավաքի տեխնոլոգիաները»* (60 ժամ), *«Բույսերի պաշտպանություն»* (72 ժամ), *«Ցանքաշրջանառության համակարգը եւ նրանց առանձնահատկությունները»* (48 ժամ), *«Դաշտային մշակաբույսերի մշակության եւ բերքահավաքի տեխնոլոգիաները»* (72 ժամ), *«Մշակաբույսերի արտադրության տեխնոլոգիաները պաշտպանված գրունտի պայմաններում»* (60 ժամ), *«Լանջերի վրա բազմամյա տնկարքների հիմնման տեխնոլոգիաները»* (72 ժամ), *«Լուսանկարչություն»* (108 ժամ), *«Օպերատորության հիմունքներ»* (72 ժամ), *«Նկարչական ձեւավորում»* (36 ժամ), *«Հեռուստա եւ կինոտեխնիկա»* (72 ժամ), *«Համակարգչային մոնտաժ»* (72 ժամ) առարկաների (մոդուլների) դասախոսի թափուր տեղերի համար:

Մանկավարժի համապատասխանության նկատմամբ պետական կրթական չափորոշչով սահմանված պահանջները.

- Բարձրագույն մասնագիտական կրթության որակավորում կամ տվյալ մասնագիտական զբաղվածության բնագավառում աշխատանքային գործունեության փորձ:

Պահանջվող փաստաթղթերի ցանկը՝

1. դիմում,
2. կրթության մասին հավաստող փաստաթուղթ (դիպլոմ) (բնօրինակը եւ պատճենը),
3. անձնագիր (բնօրինակը եւ պատճենը),
4. աշխատանքային ստաժի վերաբերյալ տեղեկանք (առկայության դեպքում),
5. ինքնակենսագրություն,
6. մեկ լուսանկար՝ 3x4 չափի,
7. այլ պետությունների քաղաքացիները՝ Հայաստանի Հանրապետությունում աշխատելու իրավունքը հավաստող փաստաթուղթ, բացառությամբ՝ Հայաստանի Հանրապետության համապատասխան միջազգային պայմանագրերի ուժով աշխատանքի թույլտվություն ստանալու պահանջից ազատված օտարերկրացիների,
8. Հայաստանի Հանրապետության արական սեռի քաղաքացիները ներկայացնում են նաեւ զինվորական գրքույկ (բնօրինակը եւ պատճենը),
9. Հրատարակված հոդվածների ցանկ կամ գիտական աստիճան, կոչումը հավաստող փաստաթղթեր (դրանց առկայության դեպքում):

Փաստաթղթերն ընդունվում են ***մինչեւ 2023 թ. օգոստոսի 30-ը ներառյալ, ամեն օր՝ ժամը 9:00-ից 15:00-ը, բացի շաբաթ, կիրակի եւ այլ ոչ աշխատանքային օրերից,*** էջմիածնի Վարդգես Համազասպյանի անվան պետական քոլեջում:

Մրցույթը տեղի կունենա ***2023 թ. օգոստոսի 31-ին՝ ժամը 13:00-ին,*** էջմիածնի Վարդգես Համազասպյանի անվան պետական քոլեջում:

Տեղեկությունների համար զանգահարել՝ (098) 55-22-72 հեռախոսահամարով:

Հայտարարություն

Հայտարավում է մրցույթ ՀՀ ԿԳՄՍՆ *«Նաիրիի արհեստագործական պետական ուսումնարան»* ՊՈԱԿ-ի *«Տրանսպորտային միջոցների շահագործում եւ նորոգում»* մասնագիտության (1 դրույք) արտադրական ուսուցման վարպետի, *«Ինֆորմատիկա»* եւ *«Համակարգչային օպերատորության հիմունքներ»* (տարեկան 360 դասաժամ) առարկաների ուսուցչի թափուր տեղերի համար:

Արտադրական ուսուցման վարպետի եւ ուսուցչի վարձատրությունը որոշվում է՝ ըստ հաստիքացուցակի, տարիֆիկացիոն ցուցակի եւ դասաբաշխման:

Մրցույթի մասնակիցների գիտելիքների եւ մասնագիտական կարողությունների ստուգումն անցկացվելու է բանավոր հարցազրույցի միջոցով՝ ըստ ուսումնարանի կողմից կազմված բանավոր առաջադրանքներից, որոնք առնչվում են դասավանդվելիք առարկային (մոդուլին) եւ մանկավարժական գործունեությանը:

Մրցույթին կարող է մասնակցել այն անձը ով համապատասխանում է՝

- հանրակրթական առարկաների դասավանդման դեպքում՝ «Հանրակրթության մասին» Հայաստանի Հանրապետության օրենքի 26-րդ հոդվածի 1-ին մասի պահանջներին,
- մասնագիտական առարկաների դեպքում՝ տվյալ մասնագիտության պետական կրթական չափորոշչով սահմանված պահանջներին:

Մրցույթին մասնակցելու համար անձը ներկայացնում է հետեւյալ փաստաթղթերը՝

1) Դիմում,
2) Կրթության մասին հավաստող փաստաթուղթ (դիպլոմ) բնօրինակը,
3) Անձնագիր (բնօրինակը եւ պատճենը),
4) Աշխատանքային ստաժի վերաբերյալ տեղեկանք (առկայության դեպքում),
5) Ինքնակենսագրություն (Ձեւ 4),
6) Մեկ լուսանկար 3x4 չափի,
7) Այլ պետությունների քաղաքացիները՝ ՀՀ – ում աշխատելու իրավունքը հաստատող փաստաթուղթ,
8) ՀՀ արական սեռի քաղաքացիները ներկայացնում են նաեւ զինվորական գրքույկ (բնօրինակը եւ պատճեն),
9) Հրապարակված հոդվածների ցանկ կամ գիտական աստիճան կոչումը հաստատող փաստաթղթեր (դրանց առկայության դեպքում):

Փաստաթղթերն ընդունվում են ***2023 թ. օգոստոսի 23-ից մինչեւ սեպտեմբերի 5-ը ներառյալ, ամեն օր՝ ժամը 10:00-ից 16:00-ը, բացի շաբաթ,կիրակի եւ այլ ոչ աշխատանքային օրերից:***

Մրցույթը տեղի կունենա ***2023 թ. սեպտեմբերի 8-ին՝ ժամը 13:00-ին,*** Նաիրիի արհեստագործական պետական ուսումնարանում, հասցեն՝ ք. Եղվարդ, Երեւանյան 10:

Տեղեկությունների համար զանգահարել՝ (093) 26-91-26, (077) 56-39-52 հեռախոսահամարներով:

Հայտարարություն

Հայտարավում է մրցույթ *«Գյումրու հ. 1 արհեստագործական պետական ուսումնարան»* ՊՈԱԿ-ի *«Տրանսպորտային միջոցների շահագործում եւ նորոգում» ավտոփականագործ* -արտադրական ուսուցման վարպետի (0,5-1 դրույք), *«Ռադիոէլեկտրոնային միջոցների տեխնիկական սպասարկում ե նորոգում»* ռադիոմեխանիկ-արտադրական ուսուցման վարպետի (0,5-1 դրույք), *«Վարսավիրական արվեստ եւ զարդային դիմահարդարում»* դիմահարդար-արտադրական ուսուցման վարպետի (0,5-1 դրույք), *«Վարսավիրական արվեստ եւ զարդային դիմահարդարում»* մատնահարդար-արտադրական ուսուցման վարպետի (0,5-1 դրույք), *«Խոհարարական գործ»* խոհարար-արտադրական ուսուցման վարպետի (0,5-1 դրույք) եւ *«ֆիզկուլտուրա»* առարկայի դասախոսի (0,5-1 դրույք) թափուր տեղերի համար:

Մրցույթին մասնակցելու համար պետք է ներկայացնել՝

- դիմում (Ձեւ 1),
- կրթության մասին հավաստող փաստաթուղթ (դիպլոմ) (բնօրինակը եւ պատճենը),
- անձնագիր (բնօրինակը եւ պատճենը),
- աշխատանքային ստաժի վերաբերյալ տեղեկանք (առկայության դեպքում)
- ինքնակենսագրություն (Ձեւ 4),
- մեկ լուսանկար՝ 3x4 չափի,
- Այլ պետությունների քաղաքացիները՝ Հայաստանի Հանրապետությունում աշխատելու իրավունքը հավաստող փաստաթուղթ, բացառությամբ Հայաստանի Հանրապետության համապատասխան միջազգային պայմանագրերի ուժով աշխատանքի թույլտվություն ստանալու պահանջից ազատված օտարերկրացիների,
- ՀՀ արական սեռի քաղաքացիները ներկայացնում են նաեւ զինվորական գրքույկ (բնօրինակը եւ պատճեն),
- հրատարակված հոդվածների ցանկ կամ գիտական աստիճան, կոչումը հավաստող փաստաթղթեր, (դրանց առկայության դեպքում):

Փաստաթղթերն ընդունվում են ***մինչեւ 2023 թ. օգոստոսի 28-ը ներառյալ, ամեն օր՝ ժամը 10:00-ից 15:00-ը, բացի շաբաթ,կիրակի եւ այլ ոչ աշխատանքային օրերից:*** Գյումրու հ. 1 արհեստագործական պետական ուսումնարանում, հասցեն՝ ք. Գյումրի, Թամանյան 2 (գազի գրասենյակի հարեւանությամբ):

Մրցույթը տեղի կունենա ***2023 թ. օգոստոսի 31-ին՝ ժամը 9:30-ից:***

Տեղեկությունների համար զանգահարել՝ (0312) 3-03-72 հեռախոսահամարով:

Հայտարարություն

Հայտարարվում է մրցույթ՝ ՀՀ Կոտայքի մարզի *«Արամ Մանուկյանի անվան մարզառազմական մասնագիտացված վարժարան»* ՊՈԱԿ-ի պատմության (հայոց պատմության, համաշխարհային պատմության, Հայոց եկեղեցու պատմության, հասարակագիտության, 18 դասաժամ), անգլերենի (10 դասաժամ) ուսուցչի թափուր տեղերի համար:

Մրցույթն անցկացվում է երկու փուլով՝ թեստավորման եւ հարցազրույցի: Թեստավորման փուլն անցկացվում է՝ ըստ ՀՀ ԿԳՄՍՆ մշակած հարցաշարի: Հարցազրույցի փուլի հարցաշարը կազմում է հաստատությունը եւ յուրաքանչյուր մասնակցի հետ հարցազրույցն անցկացնում առանձին:

Մրցույթին մասնակցելու համար պետք է ներկայացնել՝

- դիմում (Ձեւ 1), մեկ լուսանկար 3x4 չափի,

- բարձրագույն կրթությունը հավաստող փաստաթուղթ (դիպլոմ),

- անձը հաստատող փաստաթուղթ,

- «Հանրակրթության մասին» ՀՀ օրենքի 26-րդ հոդվածի 1-ին մասին համապատասխան՝ աշխատանքային ստաժի վերաբերյալ տեղեկանք աշխատավայրից եւ աշխատանքային գրքույկի պատճենը (առկայության դեպքում),

- ինքնակենսագրություն (Ձեւ 5),

- այլ պետությունների քաղաքացիները՝ ՀՀ-ում աշխատելու իրավունքը հավաստող փաստաթուղթ,

- ՀՀ արական սեռի քաղաքացիները՝ նաեւ զինվորական գրքույկ,

- հրատարակված հոդվածների ցանկ կամ գիտական կոչումը հավաստող փաստաթղթեր (առկայության դեպքում),

- որակավորման տարակարգ ունենալու դեպքում՝ հավաստող փաստաթուղթ:

Տնօրենի կողմից նշանակված պատասխանատու անձը փաստաթղթերի բնօրինակները համեմատում է պատճենների հետ եւ բնօրինակները վերադարձնում: Եթե ներկայացված փաստաթղթերի ցանկն ամբողջական չէ կամ առկա են թերություններ, մասնակիցը կարող է մինչեւ փաստաթղթերի ընդունման ժամկետի ավարտը վերացնել եւ համալրել դրանք:

Փաստաթղթերն ընդունվում են ***մինչեւ սեպտեմբերի 1-ը ներառյալ, ամեն օր՝ ժամը 10:00-ից 15:00-ը, բացի շաբաթ,կիրակի եւ այլ ոչ աշխատանքային օրերից:***

Մրցույթը տեղի կունենա ***սեպտեմբերի 5-ին՝ ժամը 14:00-ին,*** ՀՀ Կոտայքի մարզի Արամ Մանուկյանի անվան մարզառազմական մասնագիտացված վարժարանում, հասցեն՝ գ. Արզական:

Տեղեկությունների համար զանգահարել՝ (043) 54-44-83 հեռախոսահամարով:

Հայտարարություն

Հայտարարվում է մրցույթ՝ ՀՀ Սյունիքի մարզի *«Լիճքի միջնակարգ դպրոց»* ՊՈԱԿ-ի հայոց լեզվի եւ գրականության (5 դասաժամ), ռուսաց լեզվի (3 դասաժամ), անգլերենի (2 դասաժամ), աշխարհագրության (2 դասաժամ), ինֆորմատիկայի (1 դասաժամ), ֆիզիկայի (2 դասաժամ), պատմության (5 դասաժամ), ֆիզկուլտուրայի (3 դասաժամ) ուսուցչի թափուր տեղերի համար:

Մրցույթն անցկացվում է երկու փուլով՝ թեստավորման եւ հարցազրույցի: Թեստավորման փուլն անցկացվում է՝ ըստ ՀՀ ԿԳՄՍՆ մշակած հարցաշարի: Հարցազրույցի փուլի հարցաշարը կազմում է հաստատությունը եւ յուրաքանչյուր մասնակցի հետ հարցազրույցն անցկացնում առանձին:

Մրցույթին մասնակցելու համար պետք է ներկայացնել՝

- դիմում (Ձեւ 1), մեկ լուսանկար 3x4 չափի,

- բարձրագույն կրթությունը հավաստող փաստաթուղթ (դիպլոմ),

- անձը հաստատող փաստաթուղթ,

- «Հանրակրթության մասին» ՀՀ օրենքի 26-րդ հոդվածի 1-ին մասին համապատասխան՝ աշխատանքային ստաժի վերաբերյալ տեղեկանք աշխատավայրից եւ աշխատանքային գրքույկի պատճենը (առկայության դեպքում),

- ինքնակենսագրություն (Ձեւ 5),

- այլ պետությունների քաղաքացիները՝ ՀՀ-ում աշխատելու իրավունքը հավաստող փաստաթուղթ,

- ՀՀ արական սեռի քաղաքացիները՝ նաեւ զինվորական գրքույկ,

- հրատարակված հոդվածների ցանկ կամ գիտական կոչումը հավաստող փաստաթղթեր (առկայության դեպքում),

- որակավորման տարակարգ ունենալու դեպքում՝ հավաստող փաստաթուղթ:

Տնօրենի կողմից նշանակված պատասխանատու անձը փաստաթղթերի բնօրինակները համեմատում է պատճենների հետ եւ բնօրինակները վերադարձնում: Եթե ներկայացված փաստաթղթերի ցանկն ամբողջական չէ կամ առկա են թերություններ, մասնակիցը կարող է մինչեւ փաստաթղթերի ընդունման ժամկետի ավարտը վերացնել եւ համալրել դրանք:

Փաստաթղթերն ընդունվում են ***մինչեւ օգոստոսի 31-ը ներառյալ, ամեն օր՝ ժամը 9:00-ից 15:00-ը, բացի շաբաթ,կիրակի եւ այլ ոչ աշխատանքային օրերից:***

Մրցույթը տեղի կունենա ***սեպտեմբերի 7-ին՝ ժամը 14:00-ին,*** ՀՀ Սյունիքի մարզի Լիճքի միջնակարգ դպրոցում, հասցեն՝ գ. Լիճք, 1-ին փողոց, 2-րդ փակուղի, շենք 3:

Տեղեկությունների համար զանգահարել՝ (098) 05-97-11 հեռախոսահամարով:

Հայտարարություն

Հայտարարվում է մրցույթ՝ ՀՀ Կոտայքի մարզի *«Պողոշյանի Պ. Ղեւոնդյանի անվան միջնակարգ դպրոց»* ՊՈԱԿ-ի մաթեմատիկայի (5 դասաժամ), ֆիզկուլտուրայի (15 դասաժամ) ուսուցչի թափուր տեղերի համար:

Մրցույթն անցկացվում է երկու փուլով՝ թեստավորման եւ հարցազրույցի: Թեստավորման փուլն անցկացվում է՝ ըստ ՀՀ ԿԳՄՍՆ մշակած հարցաշարի: Հարցազրույցի փուլի հարցաշարը կազմում է հաստատությունը եւ յուրաքանչյուր մասնակցի հետ հարցազրույցն անցկացնում առանձին:

Մրցույթին մասնակցելու համար պետք է ներկայացնել՝

- դիմում (Ձեւ 1), մեկ լուսանկար 3x4 չափի,

- բարձրագույն կրթությունը հավաստող փաստաթուղթ (դիպլոմ),

- անձը հաստատող փաստաթուղթ,

- «Հանրակրթության մասին» ՀՀ օրենքի 26-րդ հոդվածի 1-ին մասին համապատասխան՝ աշխատանքային ստաժի վերաբերյալ տեղեկանք աշխատավայրից եւ աշխատանքային գրքույկի պատճենը (առկայության դեպքում),

- ինքնակենսագրություն (Ձեւ 5),

- այլ պետությունների քաղաքացիները՝ ՀՀ-ում աշխատելու իրավունքը հավաստող փաստաթուղթ,

- ՀՀ արական սեռի քաղաքացիները՝ նաեւ զինվորական գրքույկ,

- հրատարակված հոդվածների ցանկ կամ գիտական կոչումը հավաստող փաստաթղթեր (առկայության դեպքում),

- որակավորման տարակարգ ունենալու դեպքում՝ հավաստող փաստաթուղթ:

Տնօրենի կողմից նշանակված պատասխանատու անձը փաստաթղթերի բնօրինակները համեմատում է պատճենների հետ եւ բնօրինակները վերադարձնում: Եթե ներկայացված փաստաթղթերի ցանկն ամբողջական չէ կամ առկա են թերություններ, մասնակիցը կարող է մինչեւ փաստաթղթերի ընդունման ժամկետի ավարտը վերացնել եւ համալրել դրանք:

Փաստաթղթերն ընդունվում են ***օգոստոսի 23-ից մինչեւ սեպտեմբերի 5-ը ներառյալ, ամեն օր՝ ժամը 10:00-ից 15:00-ը, բացի շաբաթ,կիրակի եւ այլ ոչ աշխատանքային օրերից:***

Մրցույթը տեղի կունենա ***սեպտեմբերի 7-ին՝ ժամը 14:00-ին,*** ՀՀ Կոտայքի մարզի Պողոշյանի Պ. Ղեւոնդյանի անվան միջնակարգ դպրոցում, հասցեն՝ գ. Պողոշյան, Խանջյան 2:

Տեղեկությունների համար զանգահարել՝ (093) 18-38-03 հեռախոսահամարով:

Հայտարարություն

Հայտարարվում է մրցույթ՝ ՀՀ Վայոց ձորի մարզի *«Գողթանիկի հիմնական դպրոց»* ՊՈԱԿ-ի դասվարի (15 դասաժամ), աշխարհագրության (4 դասաժամ), երաժշտության (5 դասաժամ) ուսուցչի թափուր տեղերի համար:

Մրցույթն անցկացվում է երկու փուլով՝ թեստավորման եւ հարցազրույցի: Թեստավորման փուլն անցկացվում է՝ ըստ ՀՀ ԿԳՄՍՆ մշակած հարցաշարի: Հարցազրույցի փուլի հարցաշարը կազմում է հաստատությունը եւ յուրաքանչյուր մասնակցի հետ հարցազրույցն անցկացնում առանձին:

Մրցույթին մասնակցելու համար պետք է ներկայացնել՝

- դիմում (Ձեւ 1), մեկ լուսանկար 3x4 չափի,

- բարձրագույն կրթությունը հավաստող փաստաթուղթ (դիպլոմ),

- անձը հաստատող փաստաթուղթ,

- «Հանրակրթության մասին» ՀՀ օրենքի 26-րդ հոդվածի 1-ին մասին համապատասխան՝ աշխատանքային ստաժի վերաբերյալ տեղեկանք աշխատավայրից եւ աշխատանքային գրքույկի պատճենը (առկայության դեպքում),

- ինքնակենսագրություն (Ձեւ 5),

- այլ պետությունների քաղաքացիները՝ ՀՀ-ում աշխատելու իրավունքը հավաստող փաստաթուղթ,

- ՀՀ արական սեռի քաղաքացիները՝ նաեւ զինվորական գրքույկ,

- հրատարակված հոդվածների ցանկ կամ գիտական կոչումը հավաստող փաստաթղթեր (առկայության դեպքում),

- որակավորման տարակարգ ունենալու դեպքում՝ հավաստող փաստաթուղթ:

Տնօրենի կողմից նշանակված պատասխանատու անձը փաստաթղթերի բնօրինակները համեմատում է պատճենների հետ եւ բնօրինակները վերադարձնում: Եթե ներկայացված փաստաթղթերի ցանկն ամբողջական չէ կամ առկա են թերություններ, մասնակիցը կարող է մինչեւ փաստաթղթերի ընդունման ժամկետի ավարտը վերացնել եւ համալրել դրանք:

Փաստաթղթերն ընդունվում են ***օգոստոսի 23-ից մինչեւ սեպտեմբերի 5-ը ներառյալ, ամեն օր՝ ժամը 10:00-ից 15:00-ը, բացի շաբաթ,կիրակի եւ այլ ոչ աշխատանքային օրերից:***

Մրցույթը տեղի կունենա ***սեպտեմբերի 7-ին՝ ժամը 14:00-ին,*** ՀՀ Վայոց ձորի մարզի Գողթանիկի հիմնական դպրոցում:

Տեղեկությունների համար զանգահարել՝ (0281) 2-19-95, (098) 79-81-01 հեռախոսահամարներով:

Հայտարարություն

Հայտարարվում է մրցույթ՝ ՀՀ Տավուշի մարզի *«Նոյեմբերյանի հ. 2 հիմնական դպրոց»* ՊՈԱԿ-ի մաթեմատիկայի (10 դասաժամ), ինֆորմատիկայի (ԹՁՀՁ, 8 դասաժամ), ռուսաց լեզվի (10 դասաժամ), պատմություն (6 դասաժամ) ուսուցչի թափուր տեղերի համար:

Մրցույթն անցկացվում է երկու փուլով՝ թեստավորման եւ հարցազրույցի: Թեստավորման փուլն անցկացվում է՝ ըստ ՀՀ ԿԳՄՍՆ մշակած հարցաշարի: Հարցազրույցի փուլի հարցաշարը կազմում է հաստատությունը եւ յուրաքանչյուր մասնակցի հետ հարցազրույցն անցկացնում առանձին:

Մրցույթին մասնակցելու համար պետք է ներկայացնել՝

- դիմում (Ձեւ 1), մեկ լուսանկար 3x4 չափի,

- բարձրագույն կրթությունը հավաստող փաստաթուղթ (դիպլոմ),

- անձը հաստատող փաստաթուղթ,

- «Հանրակրթության մասին» ՀՀ օրենքի 26-րդ հոդվածի 1-ին մասին համապատասխան՝ աշխատանքային ստաժի վերաբերյալ տեղեկանք աշխատավայրից եւ աշխատանքային գրքույկի պատճենը (առկայության դեպքում),

- ինքնակենսագրություն (Ձեւ 5),

- այլ պետությունների քաղաքացիները՝ ՀՀ-ում աշխատելու իրավունքը հավաստող փաստաթուղթ,

- ՀՀ արական սեռի քաղաքացիները՝ նաեւ զինվորական գրքույկ,

- հրատարակված հոդվածների ցանկ կամ գիտական կոչումը հավաստող փաստաթղթեր (առկայության դեպքում),

- որակավորման տարակարգ ունենալու դեպքում՝ հավաստող փաստաթուղթ:

Տնօրենի կողմից նշանակված պատասխանատու անձը փաստաթղթերի բնօրինակները համեմատում է պատճենների հետ եւ բնօրինակները վերադարձնում: Եթե ներկայացված փաստաթղթերի ցանկն ամբողջական չէ կամ առկա են թերություններ, մասնակիցը կարող է մինչեւ փաստաթղթերի ընդունման ժամկետի ավարտը վերացնել եւ համալրել դրանք:

Փաստաթղթերն ընդունվում են ***մինչեւ օգոստոսի 28-ը ներառյալ, ամեն օր՝ ժամը 10:00-ից 15:00-ը, բացի շաբաթ,կիրակի եւ այլ ոչ աշխատանքային օրերից:***

Մրցույթը տեղի կունենա ***օգոստոսի 29-ին՝ ժամը 14:00-ին,*** ՀՀ Տավուշի մարզի Նոյեմբերյանի հ. 2 հիմնական դպրոցում:

Տեղեկությունների համար զանգահարել՝ (094) 30-10-44 հեռախոսահամարով:

Հայտարարություն

Հայտարարվում է մրցույթ՝ ՀՀ ԿԳՄՍՆ *«Չարենցավանի Մ. Մաշտոցի անվան ավագ դպրոց»* ՊՈԱԿ-ի ֆիզկուլտուրայի (22 դասաժամ) ուսուցչի թափուր տեղի համար:

Մրցույթն անցկացվում է երկու փուլով՝ թեստավորման եւ հարցազրույցի: Թեստավորման փուլն անցկացվում է՝ ըստ ՀՀ ԿԳՄՍՆ մշակած հարցաշարի: Հարցազրույցի փուլի հարցաշարը կազմում է հաստատությունը եւ յուրաքանչյուր մասնակցի հետ հարցազրույցն անցկացնում առանձին:

Մրցույթին մասնակցելու համար պետք է ներկայացնել՝

- դիմում (Ձեւ 1), մեկ լուսանկար 3x4 չափի,

- բարձրագույն կրթությունը հավաստող փաստաթուղթ (դիպլոմ),

- անձը հաստատող փաստաթուղթ,

- «Հանրակրթության մասին» ՀՀ օրենքի 26-րդ հոդվածի 1-ին մասին համապատասխան՝ աշխատանքային ստաժի վերաբերյալ տեղեկանք աշխատավայրից եւ աշխատանքային գրքույկի պատճենը (առկայության դեպքում),

- ինքնակենսագրություն (Ձեւ 5),

- այլ պետությունների քաղաքացիները՝ ՀՀ-ում աշխատելու իրավունքը հավաստող փաստաթուղթ,

- ՀՀ արական սեռի քաղաքացիները՝ նաեւ զինվորական գրքույկ,

- հրատարակված հոդվածների ցանկ կամ գիտական կոչումը հավաստող փաստաթղթեր (առկայության դեպքում),

- որակավորման տարակարգ ունենալու դեպքում՝ հավաստող փաստաթուղթ:

Տնօրենի կողմից նշանակված պատասխանատու անձը փաստաթղթերի բնօրինակները համեմատում է պատճենների հետ եւ բնօրինակները վերադարձնում: Եթե ներկայացված փաստաթղթերի ցանկն ամբողջական չէ կամ առկա են թերություններ, մասնակիցը կարող է մինչեւ փաստաթղթերի ընդունման ժամկետի ավարտը վերացնել եւ համալրել դրանք:

Փաստաթղթերն ընդունվում են ***օգոստոսի 24-ից մինչեւ սեպտեմբերի 6-ը ներառյալ, ամեն օր՝ ժամը 10:00-ից 15:00-ը, բացի շաբաթ,կիրակի եւ այլ ոչ աշխատանքային օրերից:***

Մրցույթը տեղի կունենա ***սեպտեմբերի 8-ին՝ ժամը 14:00-ին,*** ՀՀ Կոտայքի մարզի ՀՀ ԿԳՄՍՆ Չարենցավանի Մ. Մաշտոցի անվան ավագ դպրոցում, հասցեն՝ ք. Չարենցավան, Քոչարի 50:

Տեղեկությունների համար զանգահարել՝ (0226) 4-34-92 հեռախոսահամարով:

Հայտարարություն

Հայտարարվում է մրցույթ՝ ՀՀ Շիրակի մարզի *«Գյումրու հ. 10 հիմնական դպրոց»* ՊՈԱԿ-ի մաթեմատիկայի (5 դասաժամ) ուսուցչի թափուր տեղի համար:

Մրցույթն անցկացվում է երկու փուլով՝ թեստավորման եւ հարցազրույցի: Թեստավորման փուլն անցկացվում է՝ ըստ ՀՀ ԿԳՄՍՆ մշակած հարցաշարի: Հարցազրույցի փուլի հարցաշարը կազմում է հաստատությունը եւ յուրաքանչյուր մասնակցի հետ հարցազրույցն անցկացնում առանձին:

Մրցույթին մասնակցելու համար պետք է ներկայացնել՝

- դիմում (Ձեւ 1), մեկ լուսանկար 3x4 չափի,

- բարձրագույն կրթությունը հավաստող փաստաթուղթ (դիպլոմ),

- անձը հաստատող փաստաթուղթ,

- «Հանրակրթության մասին» ՀՀ օրենքի 26-րդ հոդվածի 1-ին մասին համապատասխան՝ աշխատանքային ստաժի վերաբերյալ տեղեկանք աշխատավայրից եւ աշխատանքային գրքույկի պատճենը (առկայության դեպքում),

- ինքնակենսագրություն (Ձեւ 5),

- այլ պետությունների քաղաքացիները՝ ՀՀ-ում աշխատելու իրավունքը հավաստող փաստաթուղթ,

- ՀՀ արական սեռի քաղաքացիները՝ նաեւ զինվորական գրքույկ,

- հրատարակված հոդվածների ցանկ կամ գիտական կոչումը հավաստող փաստաթղթեր (առկայության դեպքում),

- որակավորման տարակարգ ունենալու դեպքում՝ հավաստող փաստաթուղթ:

Տնօրենի կողմից նշանակված պատասխանատու անձը փաստաթղթերի բնօրինակները համեմատում է պատճենների հետ եւ բնօրինակները վերադարձնում: Եթե ներկայացված փաստաթղթերի ցանկն ամբողջական չէ կամ առկա են թերություններ, մասնակիցը կարող է մինչեւ փաստաթղթերի ընդունման ժամկետի ավարտը վերացնել եւ համալրել դրանք:

Փաստաթղթերն ընդունվում են ***օգոստոսի 23-ից մինչեւ սեպտեմբերի 5-ը ներառյալ, ամեն օր՝ ժամը 10:00-ից 15:00-ը, բացի շաբաթ,կիրակի եւ այլ ոչ աշխատանքային օրերից:***

Մրցույթը տեղի կունենա ***սեպտեմբերի 7-ին՝ ժամը 14:00-ին,*** ՀՀ Շիրակի մարզի Գյումրու հ. 10 հիմնական դպրոցում, հասցեն՝ ք. Գյումրի, Գորկու 77:

Տեղեկությունների համար զանգահարել՝ (094) 02-44-64 հեռախոսահամարով:

Հայտարարություն

Հայտարարվում է մրցույթ՝ ՀՀ Վայոց ձորի մարզի *«Ջերմուկի Մ. Գորկու անվան հ. 1 հիմնական հանրակրթական դպրոց»* ՊՈԱԿ-ի հայոց լեզվի (5 դասաժամ), հանրահաշվի եւ երկրաչափության (11 դասաժամ), քիմիայի (5 դասաժամ) ուսուցչի թափուր տեղերի համար:

Մրցույթն անցկացվում է երկու փուլով՝ թեստավորման եւ հարցազրույցի: Թեստավորման փուլն անցկացվում է՝ ըստ ՀՀ ԿԳՄՍՆ մշակած հարցաշարի: Հարցազրույցի փուլի հարցաշարը կազմում է հաստատությունը եւ յուրաքանչյուր մասնակցի հետ հարցազրույցն անցկացնում առանձին:

Մրցույթին մասնակցելու համար պետք է ներկայացնել՝

- դիմում (Ձեւ 1), մեկ լուսանկար 3x4 չափի,

- բարձրագույն կրթությունը հավաստող փաստաթուղթ (դիպլոմ),

- անձը հաստատող փաստաթուղթ,

- «Հանրակրթության մասին» ՀՀ օրենքի 26-րդ հոդվածի 1-ին մասին համապատասխան՝ աշխատանքային ստաժի վերաբերյալ տեղեկանք աշխատավայրից եւ աշխատանքային գրքույկի պատճենը (առկայության դեպքում),

- ինքնակենսագրություն (Ձեւ 5),

- այլ պետությունների քաղաքացիները՝ ՀՀ-ում աշխատելու իրավունքը հավաստող փաստաթուղթ,

- ՀՀ արական սեռի քաղաքացիները՝ նաեւ զինվորական գրքույկ,

- հրատարակված հոդվածների ցանկ կամ գիտական կոչումը հավաստող փաստաթղթեր (առկայության դեպքում),

- որակավորման տարակարգ ունենալու դեպքում՝ հավաստող փաստաթուղթ:

Տնօրենի կողմից նշանակված պատասխանատու անձը փաստաթղթերի բնօրինակները համեմատում է պատճենների հետ եւ բնօրինակները վերադարձնում: Եթե ներկայացված փաստաթղթերի ցանկն ամբողջական չէ կամ առկա են թերություններ, մասնակիցը կարող է մինչեւ փաստաթղթերի ընդունման ժամկետի ավարտը վերացնել եւ համալրել դրանք:

Փաստաթղթերն ընդունվում են ***օգոստոսի 23-ից մինչեւ սեպտեմբերի 5-ը ներառյալ, ամեն օր՝ ժամը 10:00-ից 15:00-ը, բացի շաբաթ,կիրակի եւ այլ ոչ աշխատանքային օրերից:***

Մրցույթը տեղի կունենա ***սեպտեմբերի 8-ին՝ ժամը 14:00-ին,*** ՀՀ Վայոց ձորի մարզի Ջերմուկի Մ. Գորկու անվան հ. 1 հիմնական հանրակրթական դպրոցում, հասցեն՝ ք. Ջերմուկ, Շահումյան 7:

Տեղեկությունների համար զանգահարել՝ (094) 38-18-36 հեռախոսահամարով:

Հայտարարություն

Հայտարարվում է մրցույթ՝ ՀՀ Շիրակի մարզի *«Նահապետավանի միջնակարգ դպրոց»* ՊՈԱԿ-ի դասվարի (17 դասաժամ), տեխնոլոգիայի (տղաների եւ աղջիկների խմբեր, 2,5-ական դասաժամ), երաժշտության (2 դասաժամ), կերպարվեստի (2 դասաժամ), մաթեմատիկայի (8 դասաժամ), ինֆորմատիկայի (6,5 դասաժամ) ուսուցչի թափուր տեղերի համար:

Մրցույթն անցկացվում է երկու փուլով՝ թեստավորման եւ հարցազրույցի: Թեստավորման փուլն անցկացվում է՝ ըստ ՀՀ ԿԳՄՍՆ մշակած հարցաշարի: Հարցազրույցի փուլի հարցաշարը կազմում է հաստատությունը եւ յուրաքանչյուր մասնակցի հետ հարցազրույցն անցկացնում առանձին:

Մրցույթին մասնակցելու համար պետք է ներկայացնել՝

- դիմում (Ձեւ 1), մեկ լուսանկար 3x4 չափի,

- բարձրագույն կրթությունը հավաստող փաստաթուղթ (դիպլոմ),

- անձը հաստատող փաստաթուղթ,

- «Հանրակրթության մասին» ՀՀ օրենքի 26-րդ հոդվածի 1-ին մասին համապատասխան՝ աշխատանքային ստաժի վերաբերյալ տեղեկանք աշխատավայրից եւ աշխատանքային գրքույկի պատճենը (առկայության դեպքում),

- ինքնակենսագրություն (Ձեւ 5),

- այլ պետությունների քաղաքացիները՝ ՀՀ-ում աշխատելու իրավունքը հավաստող փաստաթուղթ,

- ՀՀ արական սեռի քաղաքացիները՝ նաեւ զինվորական գրքույկ,

- հրատարակված հոդվածների ցանկ կամ գիտական կոչումը հավաստող փաստաթղթեր (առկայության դեպքում),

- որակավորման տարակարգ ունենալու դեպքում՝ հավաստող փաստաթուղթ:

Տնօրենի կողմից նշանակված պատասխանատու անձը փաստաթղթերի բնօրինակները համեմատում է պատճենների հետ եւ բնօրինակները վերադարձնում: Եթե ներկայացված փաստաթղթերի ցանկն ամբողջական չէ կամ առկա են թերություններ, մասնակիցը կարող է մինչեւ փաստաթղթերի ընդունման ժամկետի ավարտը վերացնել եւ համալրել դրանք:

Փաստաթղթերն ընդունվում են ***օգոստոսի 24-ից մինչեւ սեպտեմբերի 6-ը ներառյալ, ամեն օր՝ ժամը 9:00-ից 15:00-ը, բացի շաբաթ,կիրակի եւ այլ ոչ աշխատանքային օրերից:***

Մրցույթը տեղի կունենա ***սեպտեմբերի 12-ին՝ ժամը 15:00-ին,*** ՀՀ Շիրակի մարզի Նահապետավանի միջնակարգ դպրոցում, հասցեն՝ Արթիկ համայնք, բն. Նահապետավան, 3-րդ փ., 2-րդ փակուղի, շ. 1:

Տեղեկությունների համար զանգահարել՝ (077) 08-93-04 հեռախոսահամարով:

Հայտարարություն

Հայտարարվում է մրցույթ՝ ՀՀ Վայոց ձորի մարզի *«Գնդեվազի միջնակարգ դպրոց»* ՊՈԱԿ-ի քիմիայի (11 դասաժամ), հայոց լեզվի (2 դասաժամ), հայ գրականության (2 դասաժամ), երաժշտության (2 դասաժամ) ուսուցչի թափուր տեղերի համար:

Մրցույթն անցկացվում է երկու փուլով՝ թեստավորման եւ հարցազրույցի: Թեստավորման փուլն անցկացվում է՝ ըստ ՀՀ ԿԳՄՍՆ մշակած հարցաշարի: Հարցազրույցի փուլի հարցաշարը կազմում է հաստատությունը եւ յուրաքանչյուր մասնակցի հետ հարցազրույցն անցկացնում առանձին:

Մրցույթին մասնակցելու համար պետք է ներկայացնել՝

- դիմում (Ձեւ 1), մեկ լուսանկար 3x4 չափի,

- բարձրագույն կրթությունը հավաստող փաստաթուղթ (դիպլոմ),

- անձը հաստատող փաստաթուղթ,

- «Հանրակրթության մասին» ՀՀ օրենքի 26-րդ հոդվածի 1-ին մասին համապատասխան՝ աշխատանքային ստաժի վերաբերյալ տեղեկանք աշխատավայրից եւ աշխատանքային գրքույկի պատճենը (առկայության դեպքում),

- ինքնակենսագրություն (Ձեւ 5),

- այլ պետությունների քաղաքացիները՝ ՀՀ-ում աշխատելու իրավունքը հավաստող փաստաթուղթ,

- ՀՀ արական սեռի քաղաքացիները՝ նաեւ զինվորական գրքույկ,

- հրատարակված հոդվածների ցանկ կամ գիտական կոչումը հավաստող փաստաթղթեր (առկայության դեպքում),

- որակավորման տարակարգ ունենալու դեպքում՝ հավաստող փաստաթուղթ:

Տնօրենի կողմից նշանակված պատասխանատու անձը փաստաթղթերի բնօրինակները համեմատում է պատճենների հետ եւ բնօրինակները վերադարձնում: Եթե ներկայացված փաստաթղթերի ցանկն ամբողջական չէ կամ առկա են թերություններ, մասնակիցը կարող է մինչեւ փաստաթղթերի ընդունման ժամկետի ավարտը վերացնել եւ համալրել դրանք:

Փաստաթղթերն ընդունվում են ***օգոստոսի 24-ից մինչեւ սեպտեմբերի 6-ը ներառյալ, ամեն օր՝ ժամը 10:00-ից 15:00-ը, բացի շաբաթ,կիրակի եւ այլ ոչ աշխատանքային օրերից:***

Մրցույթը տեղի կունենա ***սեպտեմբերի 8-ին՝ ժամը 14:00-ին,*** ՀՀ Վայոց ձորի մարզի Գնդեվազի միջնակարգ դպրոցում:

Տեղեկությունների համար զանգահարել՝ (093) 79-98-25 հեռախոսահամարով:

Հայտարարություն

Հայտարարվում է մրցույթ՝ *«Երեւանի Գալինա Ստարովոյտովայի անվան հ. 177 հիմնական դպրոց»* ՊՈԱԿ-ի դասվարի (17,5 դասաժամ), մաթեմատիկայի (21 դասաժամ), ռուսաց լեզվի (17,5 դասաժամ) ուսուցչի թափուր տեղերի համար:

Մրցույթն անցկացվում է երկու փուլով՝ թեստավորման եւ հարցազրույցի: Թեստավորման փուլն անցկացվում է՝ ըստ ՀՀ ԿԳՄՍՆ մշակած հարցաշարի: Հարցազրույցի փուլի հարցաշարը կազմում է հաստատությունը եւ յուրաքանչյուր մասնակցի հետ հարցազրույցն անցկացնում առանձին:

Մրցույթին մասնակցելու համար պետք է ներկայացնել՝

- դիմում (Ձեւ 1), մեկ լուսանկար 3x4 չափի,

- բարձրագույն կրթությունը հավաստող փաստաթուղթ (դիպլոմ),

- անձը հաստատող փաստաթուղթ,

- «Հանրակրթության մասին» ՀՀ օրենքի 26-րդ հոդվածի 1-ին մասին համապատասխան՝ աշխատանքային ստաժի վերաբերյալ տեղեկանք աշխատավայրից եւ աշխատանքային գրքույկի պատճենը (առկայության դեպքում),

- ինքնակենսագրություն (Ձեւ 5),

- այլ պետությունների քաղաքացիները՝ ՀՀ-ում աշխատելու իրավունքը հավաստող փաստաթուղթ,

- ՀՀ արական սեռի քաղաքացիները՝ նաեւ զինվորական գրքույկ,

- հրատարակված հոդվածների ցանկ կամ գիտական կոչումը հավաստող փաստաթղթեր (առկայության դեպքում),

- որակավորման տարակարգ ունենալու դեպքում՝ հավաստող փաստաթուղթ:

Տնօրենի կողմից նշանակված պատասխանատու անձը փաստաթղթերի բնօրինակները համեմատում է պատճենների հետ եւ բնօրինակները վերադարձնում: Եթե ներկայացված փաստաթղթերի ցանկն ամբողջական չէ կամ առկա են թերություններ, մասնակիցը կարող է մինչեւ փաստաթղթերի ընդունման ժամկետի ավարտը վերացնել եւ համալրել դրանք:

Փաստաթղթերն ընդունվում են ***մինչեւ օգոստոսի 29-ը ներառյալ, ամեն օր՝ ժամը 10:00-ից 15:00-ը, բացի շաբաթ, կիրակի եւ ոչ աշխատանքային այլ օրերից:***

Մրցույթը տեղի կունենա ***օգոստոսի 30-ին՝ ժամը 11:00-ին,*** Երեւանի հ. 177 հիմնական դպրոցում, հասցեն՝ ք. Երեւան, Ավան, Դուրյան 24:

Տեղեկությունների համար զանգահարել՝ (010) 61-81-21 հեռախոսահամարով:

Հայտարարություն

Հայտարարվում է մրցույթ՝ ՀՀ Շիրակի մարզի *«Աղինի միջնակարգ դպրոց»* ՊՈԱԿ-ի Ֆիզկուլտուրայի (21 դասաժամ) ուսուցչի թափուր տեղի համար:

Մրցույթն անցկացվում է երկու փուլով՝ թեստավորման եւ հարցազրույցի: Թեստավորման փուլն անցկացվում է՝ ըստ ՀՀ ԿԳՄՍՆ մշակած հարցաշարի: Հարցազրույցի փուլի հարցաշարը կազմում է հաստատությունը եւ յուրաքանչյուր մասնակցի հետ հարցազրույցն անցկացնում առանձին:

Մրցույթին մասնակցելու համար պետք է ներկայացնել՝

- դիմում (Ձեւ 1), մեկ լուսանկար 3x4 չափի,

- բարձրագույն կրթությունը հավաստող փաստաթուղթ (դիպլոմ),

- անձը հաստատող փաստաթուղթ,

- «Հանրակրթության մասին» ՀՀ օրենքի 26-րդ հոդվածի 1-ին մասին համապատասխան՝ աշխատանքային ստաժի վերաբերյալ տեղեկանք աշխատավայրից եւ աշխատանքային գրքույկի պատճենը (առկայության դեպքում),

- ինքնակենսագրություն (Ձեւ 5),

- այլ պետությունների քաղաքացիները՝ ՀՀ-ում աշխատելու իրավունքը հավաստող փաստաթուղթ,

- ՀՀ արական սեռի քաղաքացիները՝ նաեւ զինվորական գրքույկ,

- հրատարակված հոդվածների ցանկ կամ գիտական կոչումը հավաստող փաստաթղթեր (առկայության դեպքում),

- որակավորման տարակարգ ունենալու դեպքում՝ հավաստող փաստաթուղթ:

Տնօրենի կողմից նշանակված պատասխանատու անձը փաստաթղթերի բնօրինակները համեմատում է պատճենների հետ եւ բնօրինակները վերադարձնում: Եթե ներկայացված փաստաթղթերի ցանկն ամբողջական չէ կամ առկա են թերություններ, մասնակիցը կարող է մինչեւ փաստաթղթերի ընդունման ժամկետի ավարտը վերացնել եւ համալրել դրանք:

Փաստաթղթերն ընդունվում են ***օգոստոսի 23-ից մինչեւ սեպտեմբերի 5-ը ներառյալ, ամեն օր՝ ժամը 10:00-ից 15:00-ը, բացի շաբաթ,կիրակի եւ այլ ոչ աշխատանքային օրերից:***

Մրցույթը տեղի կունենա ***սեպտեմբերի 7-ին՝ ժամը 14:00-ին,*** ՀՀ Շիրակի մարզի Աղինի միջնակարգ դպրոցում, հասցեն՝ Անի համայնք, գ. Աղին, փ. 5, շ. 25:

Տեղեկությունների համար զանգահարել՝ (093) 59-35-05 հեռախոսահամարով:

Հայտարարություն

Հայտարարվում է մրցույթ՝ *«Երեւանի Գր. Նարեկացու անվան հ. 137 հիմնական դպրոց»* ՊՈԱԿ-ի ֆիզկուլտուրայի (21 դասաժամ), մաթեմատիկայի (21 դասաժամ) ուսուցչի թափուր տեղերի համար:

Մրցույթն անցկացվում է երկու փուլով՝ թեստավորման եւ հարցազրույցի: Թեստավորման փուլն անցկացվում է՝ ըստ ՀՀ ԿԳՄՍՆ մշակած հարցաշարի: Հարցազրույցի փուլի հարցաշարը կազմում է հաստատությունը եւ յուրաքանչյուր մասնակցի հետ հարցազրույցն անցկացնում առանձին:

Մրցույթին մասնակցելու համար պետք է ներկայացնել՝

- դիմում (Ձեւ 1), մեկ լուսանկար 3x4 չափի,

- բարձրագույն կրթությունը հավաստող փաստաթուղթ (դիպլոմ),

- անձը հաստատող փաստաթուղթ,

- «Հանրակրթության մասին» ՀՀ օրենքի 26-րդ հոդվածի 1-ին մասին համապատասխան՝ աշխատանքային ստաժի վերաբերյալ տեղեկանք աշխատավայրից եւ աշխատանքային գրքույկի պատճենը (առկայության դեպքում),

- ինքնակենսագրություն (Ձեւ 5),

- այլ պետությունների քաղաքացիները՝ ՀՀ-ում աշխատելու իրավունքը հավաստող փաստաթուղթ,

- ՀՀ արական սեռի քաղաքացիները՝ նաեւ զինվորական գրքույկ,

- հրատարակված հոդվածների ցանկ կամ գիտական կոչումը հավաստող փաստաթղթեր (առկայության դեպքում),

- որակավորման տարակարգ ունենալու դեպքում՝ հավաստող փաստաթուղթ:

Տնօրենի կողմից նշանակված պատասխանատու անձը փաստաթղթերի բնօրինակները համեմատում է պատճենների հետ եւ բնօրինակները վերադարձնում: Եթե ներկայացված փաստաթղթերի ցանկն ամբողջական չէ կամ առկա են թերություններ, մասնակիցը կարող է մինչեւ փաստաթղթերի ընդունման ժամկետի ավարտը վերացնել եւ համալրել դրանք:

Փաստաթղթերն ընդունվում են ***օգոստոսի 23-ից մինչեւ սեպտեմբերի 5-ը ներառյալ, ամեն օր՝ ժամը 10:00-ից 15:00-ը, բացի շաբաթ,կիրակի եւ այլ ոչ աշխատանքային օրերից:***

Մրցույթը տեղի կունենա ***սեպտեմբերի 7-ին՝ ժամը 14:00-ին,*** Երեւանի Գր. Նարեկացու անվան հ. 137 հիմնական դպրոցում, հասցեն՝ ք. Երեւան, Սողոմոն Տարոնցի 17:

Տեղեկությունների համար զանգահարել՝ (010) 46-66-01 հեռախոսահամարով:

Հայտարարություն

Հայտարարվում է մրցույթ՝ ՀՀ Գեղարքունիքի մարզի *«Գանձակ գյուղի հ. 2 միջնակարգ դպրոց»* ՊՈԱԿ-ի ֆիզկուլտուրայի (22 դասաժամ), կերպարվեստի (2 դասաժամ), տեխնոլոգիայի (4 դասաժամ) ուսուցչի թափուր տեղերի համար:

Մրցույթն անցկացվում է երկու փուլով՝ թեստավորման եւ հարցազրույցի: Թեստավորման փուլն անցկացվում է՝ ըստ ՀՀ ԿԳՄՍՆ մշակած հարցաշարի: Հարցազրույցի փուլի հարցաշարը կազմում է հաստատությունը եւ յուրաքանչյուր մասնակցի հետ հարցազրույցն անցկացնում առանձին:

Մրցույթին մասնակցելու համար պետք է ներկայացնել՝

- դիմում (Ձեւ 1), մեկ լուսանկար 3x4 չափի,

- բարձրագույն կրթությունը հավաստող փաստաթուղթ (դիպլոմ),

- անձը հաստատող փաստաթուղթ,

- «Հանրակրթության մասին» ՀՀ օրենքի 26-րդ հոդվածի 1-ին մասին համապատասխան՝ աշխատանքային ստաժի վերաբերյալ տեղեկանք աշխատավայրից եւ աշխատանքային գրքույկի պատճենը (առկայության դեպքում),

- ինքնակենսագրություն (Ձեւ 5),

- այլ պետությունների քաղաքացիները՝ ՀՀ-ում աշխատելու իրավունքը հավաստող փաստաթուղթ,

- ՀՀ արական սեռի քաղաքացիները՝ նաեւ զինվորական գրքույկ,

- հրատարակված հոդվածների ցանկ կամ գիտական կոչումը հավաստող փաստաթղթեր (առկայության դեպքում),

- որակավորման տարակարգ ունենալու դեպքում՝ հավաստող փաստաթուղթ:

Տնօրենի կողմից նշանակված պատասխանատու անձը փաստաթղթերի բնօրինակները համեմատում է պատճենների հետ եւ բնօրինակները վերադարձնում: Եթե ներկայացված փաստաթղթերի ցանկն ամբողջական չէ կամ առկա են թերություններ, մասնակիցը կարող է մինչեւ փաստաթղթերի ընդունման ժամկետի ավարտը վերացնել եւ համալրել դրանք:

Փաստաթղթերն ընդունվում են ***մինչեւ օգոստոսի 29-ը ներառյալ, ամեն օր՝ ժամը 9:00-ից 15:00-ը, բացի շաբաթ,կիրակի եւ այլ ոչ աշխատանքային օրերից:***

Մրցույթը տեղի կունենա ***օգոստոսի 31-ին՝ ժամը 15:00-ին,*** ՀՀ Գեղարքունիքի մարզի Գանձակ գյուղի հ. 2 միջնակարգ դպրոցում, հասցեն՝ գ. Գանձակ, Հ. Ավետիսյան 1:

Տեղեկությունների համար զանգահարել՝ (099) 03-92-29 հեռախոսահամարով:

Հայտարարություն

Հայտարարվում է մրցույթ՝ ՀՀ Շիրակի մարզի *«Գյումրու հ. 29 հիմնական դպրոց»* ՊՈԱԿ-ի մաթեմատիկայի (8 դասաժամ), կերպարվեստի (5 դասաժամ) ուսուցչի թափուր տեղերի համար:

Մրցույթն անցկացվում է երկու փուլով՝ թեստավորման եւ հարցազրույցի: Թեստավորման փուլն անցկացվում է՝ ըստ ՀՀ ԿԳՄՍՆ մշակած հարցաշարի: Հարցազրույցի փուլի հարցաշարը կազմում է հաստատությունը եւ յուրաքանչյուր մասնակցի հետ հարցազրույցն անցկացնում առանձին:

Մրցույթին մասնակցելու համար պետք է ներկայացնել՝

- դիմում (Ձեւ 1), մեկ լուսանկար 3x4 չափի,

- բարձրագույն կրթությունը հավաստող փաստաթուղթ (դիպլոմ),

- անձը հաստատող փաստաթուղթ,

- «Հանրակրթության մասին» ՀՀ օրենքի 26-րդ հոդվածի 1-ին մասին համապատասխան՝ աշխատանքային ստաժի վերաբերյալ տեղեկանք աշխատավայրից եւ աշխատանքային գրքույկի պատճենը (առկայության դեպքում),

- ինքնակենսագրություն (Ձեւ 5),

- այլ պետությունների քաղաքացիները՝ ՀՀ-ում աշխատելու իրավունքը հավաստող փաստաթուղթ,

- ՀՀ արական սեռի քաղաքացիները՝ նաեւ զինվորական գրքույկ,

- հրատարակված հոդվածների ցանկ կամ գիտական կոչումը հավաստող փաստաթղթեր (առկայության դեպքում),

- որակավորման տարակարգ ունենալու դեպքում՝ հավաստող փաստաթուղթ:

Տնօրենի կողմից նշանակված պատասխանատու անձը փաստաթղթերի բնօրինակները համեմատում է պատճենների հետ եւ բնօրինակները վերադարձնում: Եթե ներկայացված փաստաթղթերի ցանկն ամբողջական չէ կամ առկա են թերություններ, մասնակիցը կարող է մինչեւ փաստաթղթերի ընդունման ժամկետի ավարտը վերացնել եւ համալրել դրանք:

Փաստաթղթերն ընդունվում են ***օգոստոսի 23-ից մինչեւ սեպտեմբերի 5-ը ներառյալ, ամեն օր՝ ժամը 10:00-ից 15:00-ը, բացի շաբաթ,կիրակի եւ այլ ոչ աշխատանքային օրերից:***

Մրցույթը տեղի կունենա ***սեպտեմբերի 7-ին՝ ժամը 14:00-ին,*** ՀՀ Շիրակի մարզի Գյումրու հ. 29 հիմնական դպրոցում:

Տեղեկությունների համար զանգահարել՝ (0312) 3-93-13, (093) 35-49-49 հեռախոսահամարներով:

Հայտարարություն

Հայտարարվում է մրցույթ՝ *«Երեւանի Գալինա Ստարովոյտովայի անվան հ. 177 հիմնական դպրոց»* ՊՈԱԿ-ի գերմաներենի (22 դասաժամ), երաժշտության (2 դասաժամ), ինֆորմատիկայի (8 դասաժամ), ֆիզիկայի (14 դասաժամ) ուսուցչի թափուր տեղերի համար:

Մրցույթն անցկացվում է երկու փուլով՝ թեստավորման եւ հարցազրույցի: Թեստավորման փուլն անցկացվում է՝ ըստ ՀՀ ԿԳՄՍՆ մշակած հարցաշարի: Հարցազրույցի փուլի հարցաշարը կազմում է հաստատությունը եւ յուրաքանչյուր մասնակցի հետ հարցազրույցն անցկացնում առանձին:

Մրցույթին մասնակցելու համար պետք է ներկայացնել՝

- դիմում (Ձեւ 1), մեկ լուսանկար 3x4 չափի,

- բարձրագույն կրթությունը հավաստող փաստաթուղթ (դիպլոմ),

- անձը հաստատող փաստաթուղթ,

- «Հանրակրթության մասին» ՀՀ օրենքի 26-րդ հոդվածի 1-ին մասին համապատասխան՝ աշխատանքային ստաժի վերաբերյալ տեղեկանք աշխատավայրից եւ աշխատանքային գրքույկի պատճենը (առկայության դեպքում),

- ինքնակենսագրություն (Ձեւ 5),

- այլ պետությունների քաղաքացիները՝ ՀՀ-ում աշխատելու իրավունքը հավաստող փաստաթուղթ,

- ՀՀ արական սեռի քաղաքացիները՝ նաեւ զինվորական գրքույկ,

- հրատարակված հոդվածների ցանկ կամ գիտական կոչումը հավաստող փաստաթղթեր (առկայության դեպքում),

- որակավորման տարակարգ ունենալու դեպքում՝ հավաստող փաստաթուղթ:

Տնօրենի կողմից նշանակված պատասխանատու անձը փաստաթղթերի բնօրինակները համեմատում է պատճենների հետ եւ բնօրինակները վերադարձնում: Եթե ներկայացված փաստաթղթերի ցանկն ամբողջական չէ կամ առկա են թերություններ, մասնակիցը կարող է մինչեւ փաստաթղթերի ընդունման ժամկետի ավարտը վերացնել եւ համալրել դրանք:

Փաստաթղթերն ընդունվում են ***օգոստոսի 24-ից մինչեւ սեպտեմբերի 6-ը ներառյալ, ամեն օր՝ ժամը 10:00-ից 14:00-ը, բացի շաբաթ,կիրակի եւ այլ ոչ աշխատանքային օրերից:***

Մրցույթը տեղի կունենա ***սեպտեմբերի 8-ին՝ ժամը 15:00-ին,*** Երեւանի Վրեժ Համբարձումյանի անվան հ. 17 հիմնական դպրոցում, հասցեն՝ ք. Երեւան, Սասունցի Դավիթ 78:

Տեղեկությունների համար զանգահարել՝ (010) 45-09-52 հեռախոսահամարով:

Հայտարարություն

Հայտարարվում է մրցույթ՝ *«Երեւանի Վրեժ Համբարձումյանի անվան հ. 17 հիմնական դպրոց»* ՊՈԱԿ-ի մաթեմատիկայի (17 դասաժամ) ուսուցչի թափուր տեղի համար:

Մրցույթն անցկացվում է երկու փուլով՝ թեստավորման եւ հարցազրույցի: Թեստավորման փուլն անցկացվում է՝ ըստ ՀՀ ԿԳՄՍՆ մշակած հարցաշարի: Հարցազրույցի փուլի հարցաշարը կազմում է հաստատությունը եւ յուրաքանչյուր մասնակցի հետ հարցազրույցն անցկացնում առանձին:

Մրցույթին մասնակցելու համար պետք է ներկայացնել՝

- դիմում (Ձեւ 1), մեկ լուսանկար 3x4 չափի,

- բարձրագույն կրթությունը հավաստող փաստաթուղթ (դիպլոմ),

- անձը հաստատող փաստաթուղթ,

- «Հանրակրթության մասին» ՀՀ օրենքի 26-րդ հոդվածի 1-ին մասին համապատասխան՝ աշխատանքային ստաժի վերաբերյալ տեղեկանք աշխատավայրից եւ աշխատանքային գրքույկի պատճենը (առկայության դեպքում),

- ինքնակենսագրություն (Ձեւ 5),

- այլ պետությունների քաղաքացիները՝ ՀՀ-ում աշխատելու իրավունքը հավաստող փաստաթուղթ,

- ՀՀ արական սեռի քաղաքացիները՝ նաեւ զինվորական գրքույկ,

- հրատարակված հոդվածների ցանկ կամ գիտական կոչումը հավաստող փաստաթղթեր (առկայության դեպքում),

- որակավորման տարակարգ ունենալու դեպքում՝ հավաստող փաստաթուղթ:

Տնօրենի կողմից նշանակված պատասխանատու անձը փաստաթղթերի բնօրինակները համեմատում է պատճենների հետ եւ բնօրինակները վերադարձնում: Եթե ներկայացված փաստաթղթերի ցանկն ամբողջական չէ կամ առկա են թերություններ, մասնակիցը կարող է մինչեւ փաստաթղթերի ընդունման ժամկետի ավարտը վերացնել եւ համալրել դրանք:

Փաստաթղթերն ընդունվում են ***օգոստոսի 23-ից մինչեւ սեպտեմբերի 5-ը ներառյալ, ամեն օր՝ ժամը 10:00-ից 15:00-ը, բացի շաբաթ,կիրակի եւ այլ ոչ աշխատանքային օրերից:***

Մրցույթը տեղի կունենա ***սեպտեմբերի 7-ին՝ ժամը 14:00-ին,*** ՀՀ Արմավիրի մարզի Արգավանդի միջնակարգ դպրոցում, հասցեն՝ գ. Արգավանդ, փ. 1, շ. 17:

Տեղեկությունների համար զանգահարել՝ (093) 79-94-33 հեռախոսահամարով:

Հայտարարություն

Հայտարարվում է մրցույթ՝ ՀՀ Արարատի մարզի *«Մասիսի հ. 5 ավագ դպրոց»* ՊՈԱԿ-ի ինֆորմատիկայի ուսուցչի թափուր տեղի համար:

Մրցույթն անցկացվում է երկու փուլով՝ թեստավորման եւ հարցազրույցի: Թեստավորման փուլն անցկացվում է՝ ըստ ՀՀ ԿԳՄՍՆ մշակած հարցաշարի: Հարցազրույցի փուլի հարցաշարը կազմում է հաստատությունը եւ յուրաքանչյուր մասնակցի հետ հարցազրույցն անցկացնում առանձին:

Մրցույթին մասնակցելու համար պետք է ներկայացնել՝

- դիմում (Ձեւ 1), մեկ լուսանկար 3x4 չափի,

- բարձրագույն կրթությունը հավաստող փաստաթուղթ (դիպլոմ),

- անձը հաստատող փաստաթուղթ,

- «Հանրակրթության մասին» ՀՀ օրենքի 26-րդ հոդվածի 1-ին մասին համապատասխան՝ աշխատանքային ստաժի վերաբերյալ տեղեկանք աշխատավայրից եւ աշխատանքային գրքույկի պատճենը (առկայության դեպքում),

- ինքնակենսագրություն (Ձեւ 5),

- այլ պետությունների քաղաքացիները՝ ՀՀ-ում աշխատելու իրավունքը հավաստող փաստաթուղթ,

- ՀՀ արական սեռի քաղաքացիները՝ նաեւ զինվորական գրքույկ,

- հրատարակված հոդվածների ցանկ կամ գիտական կոչումը հավաստող փաստաթղթեր (առկայության դեպքում),

- որակավորման տարակարգ ունենալու դեպքում՝ հավաստող փաստաթուղթ:

Տնօրենի կողմից նշանակված պատասխանատու անձը փաստաթղթերի բնօրինակները համեմատում է պատճենների հետ եւ բնօրինակները վերադարձնում: Եթե ներկայացված փաստաթղթերի ցանկն ամբողջական չէ կամ առկա են թերություններ, մասնակիցը կարող է մինչեւ փաստաթղթերի ընդունման ժամկետի ավարտը վերացնել եւ համալրել դրանք:

Փաստաթղթերն ընդունվում են ***օգոստոսի 23-ից մինչեւ սեպտեմբերի 5-ը ներառյալ, ամեն օր՝ ժամը 10:00-ից 15:00-ը, բացի շաբաթ,կիրակի եւ այլ ոչ աշխատանքային օրերից:***

Մրցույթը տեղի կունենա ***սեպտեմբերի 11-ին՝ ժամը 14:00-ին,*** ՀՀ Արարատի մարզի Մասիսի հ. 5 ավագ դպրոցում, հասցեն՝ ք. Մասիս, Երեւանյան 73:

Տեղեկությունների համար զանգահարել՝ (0236) 4-14-20 հեռախոսահամարով:

Հայտարարություն

Հայտարարվում է մրցույթ՝ ՀՀ Կոտայքի մարզի *«Բուժականի Գ. Ղարիբյանի անվան միջնակարգ դպրոց»* ՊՈԱԿ-ի գերմաներենի (22 դասաժամ), երաժշտության (2 դասաժամ), ինֆորմատիկայի (8 դասաժամ), ֆիզիկայի (14 դասաժամ) ուսուցչի թափուր տեղերի համար:

Մրցույթն անցկացվում է երկու փուլով՝ թեստավորման եւ հարցազրույցի: Թեստավորման փուլն անցկացվում է՝ ըստ ՀՀ ԿԳՄՍՆ մշակած հարցաշարի: Հարցազրույցի փուլի հարցաշարը կազմում է հաստատությունը եւ յուրաքանչյուր մասնակցի հետ հարցազրույցն անցկացնում առանձին:

Մրցույթին մասնակցելու համար պետք է ներկայացնել՝

- դիմում (Ձեւ 1), մեկ լուսանկար 3x4 չափի,

- բարձրագույն կրթությունը հավաստող փաստաթուղթ (դիպլոմ),

- անձը հաստատող փաստաթուղթ,

- «Հանրակրթության մասին» ՀՀ օրենքի 26-րդ հոդվածի 1-ին մասին համապատասխան՝ աշխատանքային ստաժի վերաբերյալ տեղեկանք աշխատավայրից եւ աշխատանքային գրքույկի պատճենը (առկայության դեպքում),

- ինքնակենսագրություն (Ձեւ 5),

- այլ պետությունների քաղաքացիները՝ ՀՀ-ում աշխատելու իրավունքը հավաստող փաստաթուղթ,

- ՀՀ արական սեռի քաղաքացիները՝ նաեւ զինվորական գրքույկ,

- հրատարակված հոդվածների ցանկ կամ գիտական կոչումը հավաստող փաստաթղթեր (առկայության դեպքում),

- որակավորման տարակարգ ունենալու դեպքում՝ հավաստող փաստաթուղթ:

Տնօրենի կողմից նշանակված պատասխանատու անձը փաստաթղթերի բնօրինակները համեմատում է պատճենների հետ եւ բնօրինակները վերադարձնում: Եթե ներկայացված փաստաթղթերի ցանկն ամբողջական չէ կամ առկա են թերություններ, մասնակիցը կարող է մինչեւ փաստաթղթերի ընդունման ժամկետի ավարտը վերացնել եւ համալրել դրանք:

Փաստաթղթերն ընդունվում են ***օգոստոսի 23-ից մինչեւ սեպտեմբերի 5-ը ներառյալ, ամեն օր՝ ժամը 10:00-ից 15:00-ը, բացի շաբաթ,կիրակի եւ այլ ոչ աշխատանքային օրերից:***

Մրցույթը տեղի կունենա ***սեպտեմբերի 7-ին՝ ժամը 14:00-ին,*** ՀՀ Կոտայքի մարզի Բուժականի Գ. Ղարիբյանի անվան միջնակարգ դպրոցում, հասցեն՝ գ. Բուժական, 5-րդ փ., շ. 8:

Տեղեկությունների համար զանգահարել՝ (094) 65-15-46, (099) 91-03-46 հեռախոսահամարներով:

Հայտարարություն

Հայտարարվում է մրցույթ՝ *«Երեւանի Գալինա Ստարովոյտովայի անվան հ. 177 հիմնական դպրոց»* ՊՈԱԿ-ի դասվարի (17,5 դասաժամ), մաթեմատիկայի (21 դասաժամ), ռուսաց լեզվի (17,5 դասաժամ) ուսուցչի թափուր տեղերի համար:

Մրցույթն անցկացվում է երկու փուլով՝ թեստավորման եւ հարցազրույցի: Թեստավորման փուլն անցկացվում է՝ ըստ ՀՀ ԿԳՄՍՆ մշակած հարցաշարի: Հարցազրույցի փուլի հարցաշարը կազմում է հաստատությունը եւ յուրաքանչյուր մասնակցի հետ հարցազրույցն անցկացնում առանձին:

Մրցույթին մասնակցելու համար պետք է ներկայացնել՝

- դիմում (Ձեւ 1), մեկ լուսանկար 3x4 չափի,

- բարձրագույն կրթությունը հավաստող փաստաթուղթ (դիպլոմ),

- անձը հաստատող փաստաթուղթ,

- «Հանրակրթության մասին» ՀՀ օրենքի 26-րդ հոդվածի 1-ին մասին համապատասխան՝ աշխատանքային ստաժի վերաբերյալ տեղեկանք աշխատավայրից եւ աշխատանքային գրքույկի պատճենը (առկայության դեպքում),

- ինքնակենսագրություն (Ձեւ 5),

- այլ պետությունների քաղաքացիները՝ ՀՀ-ում աշխատելու իրավունքը հավաստող փաստաթուղթ,

- ՀՀ արական սեռի քաղաքացիները՝ նաեւ զինվորական գրքույկ,

- հրատարակված հոդվածների ցանկ կամ գիտական կոչումը հավաստող փաստաթղթեր (առկայության դեպքում),

- որակավորման տարակարգ ունենալու դեպքում՝ հավաստող փաստաթուղթ:

Տնօրենի կողմից նշանակված պատասխանատու անձը փաստաթղթերի բնօրինակները համեմատում է պատճենների հետ եւ բնօրինակները վերադարձնում: Եթե ներկայացված փաստաթղթերի ցանկն ամբողջական չէ կամ առկա են թերություններ, մասնակիցը կարող է մինչեւ փաստաթղթերի ընդունման ժամկետի ավարտը վերացնել եւ համալրել դրանք:

Փաստաթղթերն ընդունվում են ***օգոստոսի 23-ից մինչեւ սեպտեմբերի 5-ը ներառյալ, ամեն օր՝ ժամը 10:00-ից 14:00-ը, բացի շաբաթ,կիրակի եւ այլ ոչ աշխատանքային օրերից:***

Մրցույթը տեղի կունենա ***սեպտեմբերի 8-ին՝ ժամը 14:00-ին,*** ՀՀ Տավուշի մարզի Ազատամուտի միջնակարգ դպրոցում, հասցեն՝ գ. Ազատամուտ, Լ. Աղբալյան փ. 2:

Տեղեկությունների համար զանգահարել՝ (077) 45-65-26 հեռախոսահամարով:

Հայտարարություն

Հայտարարվում է մրցույթ՝ ՀՀ Գեղարքունիքի մարզի Սեւան համայնքի հ. 1 *«Բողբոջ»* մսուր-մանկապարտեզ ՀՈԱԿ-ի ֆիզկուլտուրայի հրահանգչի թափուր տեղի համար:

Մրցույթն անցկացվում է երկու փուլով՝ թեստավորման եւ հարցազրույցի: Թեստավորման փուլն անցկացվում է՝ ըստ ՀՀ ԿԳՄՍՆ մշակած հարցաշարի: Հարցազրույցի փուլի հարցաշարը կազմում է հաստատությունը եւ յուրաքանչյուր մասնակցի հետ հարցազրույցն անցկացնում առանձին:

Մրցույթին մասնակցելու համար պետք է ներկայացնել՝

- դիմում (Չեւ 1), մեկ լուսանկար 3x4 չափի,

- բարձրագույն կրթությունը հավաստող փաստաթուղթ (դիպլոմ),

- անձը հաստատող փաստաթուղթ,

- «Հանրակրթության մասին» ՀՀ օրենքի 26-րդ հոդվածի 1-ին մասին համապատասխան՝ աշխատանքային ստաժի վերաբերյալ տեղեկանք աշխատավայրից եւ աշխատանքային գրքույկի պատճենը (առկայության դեպքում),

- ինքնակենսագրություն (Չեւ 5),

- այլ պետությունների քաղաքացիները՝ ՀՀ-ում աշխատելու իրավունքը հավաստող փաստաթուղթ,

- ՀՀ արական սեռի քաղաքացիները՝ նաեւ զինվորական գրքույկ,

- հրատարակված հոդվածների ցանկ կամ գիտական կոչումը հավաստող փաստաթղթեր (առկայության դեպքում),

- որակավորման տարակարգ ունենալու դեպքում՝ հավաստող փաստաթուղթ:

Տնօրենի կողմից նշանակված պատասխանատու անձը փաստաթղթերի բնօրինակները համեմատում է պատճենների հետ եւ բնօրինակները վերադարձնում: Եթե ներկայացված փաստաթղթերի ցանկն ամբողջական չէ կամ առկա են թերություններ, մասնակիցը կարող է մինչեւ փաստաթղթերի ընդունման ժամկետի ավարտը վերացնել եւ համալրել դրանք:

Փաստաթղթերն ընդունվում են ***մինչեւ սեպտեմբերի 13-ը ներառյալ, ամեն օր՝ ժամը 10:00-ից 15:00-ը, բացի շաբաթ, կիրակի եւ այլ ոչ աշխատանքային օրերից:***

Մրցույթը տեղի կունենա ***սեպտեմբերի 18-ին՝ ժամը 14:00-ին,*** ՀՀ Գեղարքունիքի մարզի Սեւան համայնքի հ. 1 *«Բողբոջ»* մսուր-մանկապարտեզում, հասցեն՝ ք. Սեւան, Դեմիրճյան 17:

Տեղեկությունների համար զանգահարել՝ (091) 27-27-96 հեռախոսահամարով:

Հայտարարություն

Հայտարարվում է մրցույթ՝ ՀՀ Տավուշի մարզի *«Այրումի միջնակարգ դպրոց»* ՊՈԱԿ-ի դասվարի (17 դասաժամ) թափուր տեղի համար:

Մրցույթն անցկացվում է երկու փուլով՝ թեստավորման եւ հարցազրույցի: Թեստավորման փուլն անցկացվում է՝ ըստ ՀՀ ԿԳՄՍՆ մշակած հարցաշարի: Հարցազրույցի փուլի հարցաշարը կազմում է հաստատությունը եւ յուրաքանչյուր մասնակցի հետ հարցազրույցն անցկացնում առանձին:

Մրցույթին մասնակցելու համար պետք է ներկայացնել՝

- դիմում (Չեւ 1), մեկ լուսանկար 3x4 չափի,

- բարձրագույն կրթությունը հավաստող փաստաթուղթ (դիպլոմ),

- անձը հաստատող փաստաթուղթ,

- «Հանրակրթության մասին» ՀՀ օրենքի 26-րդ հոդվածի 1-ին մասին համապատասխան՝ աշխատանքային ստաժի վերաբերյալ տեղեկանք աշխատավայրից եւ աշխատանքային գրքույկի պատճենը (առկայության դեպքում),

- ինքնակենսագրություն (Չեւ 5),

- այլ պետությունների քաղաքացիները՝ ՀՀ-ում աշխատելու իրավունքը հավաստող փաստաթուղթ,

- ՀՀ արական սեռի քաղաքացիները՝ նաեւ զինվորական գրքույկ,

- հրատարակված հոդվածների ցանկ կամ գիտական կոչումը հավաստող փաստաթղթեր (առկայության դեպքում),

- որակավորման տարակարգ ունենալու դեպքում՝ հավաստող փաստաթուղթ:

Տնօրենի կողմից նշանակված պատասխանատու անձը փաստաթղթերի բնօրինակները համեմատում է պատճենների հետ եւ բնօրինակները վերադարձնում: Եթե ներկայացված փաստաթղթերի ցանկն ամբողջական չէ կամ առկա են թերություններ, մասնակիցը կարող է մինչեւ փաստաթղթերի ընդունման ժամկետի ավարտը վերացնել եւ համալրել դրանք:

Փաստաթղթերն ընդունվում են ***օգոստոսի 23-ից մինչեւ սեպտեմբերի 5-ը ներառյալ, ամեն օր՝ ժամը 10:00-ից 15:00-ը, բացի շաբաթ, կիրակի եւ այլ ոչ աշխատանքային օրերից:***

Մրցույթը տեղի կունենա ***սեպտեմբերի 7-ին՝ ժամը 15:00-ին,*** ՀՀ Տավուշի մարզի Այրումի միջնակարգ դպրոցում, հասցեն՝ ք. Այրում. Ա. Աբովյան 15:

Տեղեկությունների համար զանգահարել՝ (091) 16-29-08 հեռախոսահամարով:

Հայտարարություն

Հայտարարվում է մրցույթ՝ ՀՀ Վայոց ձորի մարզի *«Գոմքի միջնակարգ դպրոց»* ՊՈԱԿ-ի ֆիզիկայի (13 դասաժամ), մաթեմատիկայի (33 դասաժամ), հայոց լեզվի եւ գրականության (18 դասաժամ), ՆԶՊ-ի ուսուցչի թափուր տեղերի համար:

Մրցույթն անցկացվում է երկու փուլով՝ թեստավորման եւ հարցազրույցի: Թեստավորման փուլն անցկացվում է՝ ըստ ՀՀ ԿԳՄՍՆ մշակած հարցաշարի: Հարցազրույցի փուլի հարցաշարը կազմում է հաստատությունը եւ յուրաքանչյուր մասնակցի հետ հարցազրույցն անցկացնում առանձին:

Մրցույթին մասնակցելու համար պետք է ներկայացնել՝

- դիմում (Չեւ 1), մեկ լուսանկար 3x4 չափի,

- բարձրագույն կրթությունը հավաստող փաստաթուղթ (դիպլոմ),

- անձը հաստատող փաստաթուղթ,

- «Հանրակրթության մասին» ՀՀ օրենքի 26-րդ հոդվածի 1-ին մասին համապատասխան՝ աշխատանքային ստաժի վերաբերյալ տեղեկանք աշխատավայրից եւ աշխատանքային գրքույկի պատճենը (առկայության դեպքում),

- ինքնակենսագրություն (Չեւ 5),

- այլ պետությունների քաղաքացիները՝ ՀՀ-ում աշխատելու իրավունքը հավաստող փաստաթուղթ,

- ՀՀ արական սեռի քաղաքացիները՝ նաեւ զինվորական գրքույկ,

- հրատարակված հոդվածների ցանկ կամ գիտական կոչումը հավաստող փաստաթղթեր (առկայության դեպքում),

- որակավորման տարակարգ ունենալու դեպքում՝ հավաստող փաստաթուղթ:

Տնօրենի կողմից նշանակված պատասխանատու անձը փաստաթղթերի բնօրինակները համեմատում է պատճենների հետ եւ բնօրինակները վերադարձնում: Եթե ներկայացված փաստաթղթերի ցանկն ամբողջական չէ կամ առկա են թերություններ, մասնակիցը կարող է մինչեւ փաստաթղթերի ընդունման ժամկետի ավարտը վերացնել եւ համալրել դրանք:

Փաստաթղթերն ընդունվում են ***օգոստոսի 23-ից մինչեւ սեպտեմբերի 5-ը ներառյալ, ամեն օր՝ ժամը 10:00-ից 15:00-ը, բացի շաբաթ, կիրակի եւ այլ ոչ աշխատանքային օրերից:***

Մրցույթը տեղի կունենա ***սեպտեմբերի 7-ին՝ ժամը 14:00-ին,*** ՀՀ Վայոց ձորի մարզի Գոմքի միջնակարգ դպրոցում:

Տեղեկությունների համար զանգահարել՝ (093) 58-79-68 հեռախոսահամարով:

Հայտարարություն

Հայտարարվում է մրցույթ՝ ՀՀ Արմավիրի մարզի *«Քարակերտի հ. 2 միջնակարգ դպրոց»* ՊՈԱԿ-ի դասվարի, ռուսաց լեզվի, կենսաբանության, երաժշտության, տեխնոլոգիայի (տղաների եւ աղջիկների խմբեր), ֆիզիկայի ուսուցչի թափուր տեղերի համար:

Մրցույթն անցկացվում է երկու փուլով՝ թեստավորման եւ հարցազրույցի: Թեստավորման փուլն անցկացվում է՝ ըստ ՀՀ ԿԳՄՍՆ մշակած հարցաշարի: Հարցազրույցի փուլի հարցաշարը կազմում է հաստատությունը եւ յուրաքանչյուր մասնակցի հետ հարցազրույցն անցկացնում առանձին:

Մրցույթին մասնակցելու համար պետք է ներկայացնել՝

- դիմում (Չեւ 1), մեկ լուսանկար 3x4 չափի,

- բարձրագույն կրթությունը հավաստող փաստաթուղթ (դիպլոմ),

- անձը հաստատող փաստաթուղթ,

- «Հանրակրթության մասին» ՀՀ օրենքի 26-րդ հոդվածի 1-ին մասին համապատասխան՝ աշխատանքային ստաժի վերաբերյալ տեղեկանք աշխատավայրից եւ աշխատանքային գրքույկի պատճենը (առկայության դեպքում),

- ինքնակենսագրություն (Չեւ 5),

- այլ պետությունների քաղաքացիները՝ ՀՀ-ում աշխատելու իրավունքը հավաստող փաստաթուղթ,

- ՀՀ արական սեռի քաղաքացիները՝ նաեւ զինվորական գրքույկ,

- հրատարակված հոդվածների ցանկ կամ գիտական կոչումը հավաստող փաստաթղթեր (առկայության դեպքում),

- որակավորման տարակարգ ունենալու դեպքում՝ հավաստող փաստաթուղթ:

Տնօրենի կողմից նշանակված պատասխանատու անձը փաստաթղթերի բնօրինակները համեմատում է պատճենների հետ եւ բնօրինակները վերադարձնում: Եթե ներկայացված փաստաթղթերի ցանկն ամբողջական չէ կամ առկա են թերություններ, մասնակիցը կարող է մինչեւ փաստաթղթերի ընդունման ժամկետի ավարտը վերացնել եւ համալրել դրանք:

Փաստաթղթերն ընդունվում են ***օգոստոսի 23-ից մինչեւ սեպտեմբերի 5-ը ներառյալ, ամեն օր՝ ժամը 10:00-ից 15:00-ը, բացի շաբաթ, կիրակի եւ այլ ոչ աշխատանքային օրերից:***

Մրցույթը տեղի կունենա ***սեպտեմբերի 7-ին՝ ժամը 14:00-ին,*** ՀՀ Արմավիրի մարզի Քարակերտի հ. 2 միջնակարգ դպրոցում:

Տեղեկությունների համար զանգահարել՝ (094) 17-20-41 հեռախոսահամարով:

Հայտարարություն

Հայտարարվում է մրցույթ՝ ՀՀ Կոտայքի մարզի *«Սեւաբերդի միջնակարգ դպրոց»* ՊՈԱԿ-ի ինֆորմատիկայի (5 դասաժամ), հայոց լեզվի եւ գրականության (5 դասաժամ), տեխնոլոգիայի (5 դասաժամ), կերպարվեստի (4 դասաժամ), երաժշտության (4 դասաժամ) ուսուցչի թափուր տեղերի համար:

Մրցույթն անցկացվում է երկու փուլով՝ թեստավորման եւ հարցազրույցի: Թեստավորման փուլն անցկացվում է՝ ըստ ՀՀ ԿԳՄՍՆ մշակած հարցաշարի: Հարցազրույցի փուլի հարցաշարը կազմում է հաստատությունը եւ յուրաքանչյուր մասնակցի հետ հարցազրույցն անցկացնում առանձին:

Մրցույթին մասնակցելու համար պետք է ներկայացնել՝

- դիմում (Չեւ 1), մեկ լուսանկար 3x4 չափի,

- բարձրագույն կրթությունը հավաստող փաստաթուղթ (դիպլոմ),

- անձը հաստատող փաստաթուղթ,

- «Հանրակրթության մասին» ՀՀ օրենքի 26-րդ հոդվածի 1-ին մասին համապատասխան՝ աշխատանքային ստաժի վերաբերյալ տեղեկանք աշխատավայրից եւ աշխատանքային գրքույկի պատճենը (առկայության դեպքում),

- ինքնակենսագրություն (Չեւ 5),

- այլ պետությունների քաղաքացիները՝ ՀՀ-ում աշխատելու իրավունքը հավաստող փաստաթուղթ,

- ՀՀ արական սեռի քաղաքացիները՝ նաեւ զինվորական գրքույկ,

- հրատարակված հոդվածների ցանկ կամ գիտական կոչումը հավաստող փաստաթղթեր (առկայության դեպքում),

- որակավորման տարակարգ ունենալու դեպքում՝ հավաստող փաստաթուղթ:

Տնօրենի կողմից նշանակված պատասխանատու անձը փաստաթղթերի բնօրինակները համեմատում է պատճենների հետ եւ բնօրինակները վերադարձնում: Եթե ներկայացված փաստաթղթերի ցանկն ամբողջական չէ կամ առկա են թերություններ, մասնակիցը կարող է մինչեւ փաստաթղթերի ընդունման ժամկետի ավարտը վերացնել եւ համալրել դրանք:

Փաստաթղթերն ընդունվում են ***մինչեւ օգոստոսի 29-ը ներառյալ, ամեն օր՝ ժամը 10:00-ից 15:00-ը, բացի շաբաթ, կիրակի եւ ոչ աշխատանքային այլ օրերից:***

Մրցույթը տեղի կունենա ***օգոստոսի 31-ին՝ ժամը 11:00-ին,*** ՀՀ Կոտայքի մարզի Սեւաբերդի միջնակարգ դպրոցում, հասցեն՝ գ. Սեւաբերդ, 1-ին փ., 4-րդ փակուղի 1:

Տեղեկությունների համար զանգահարել՝ (093) 50-83-47 հեռախոսահամարով:

«Կրթություն» շաբաթաթերթ բաժանորդագրվելու համար դիմեք մոտակա փոստային բաժանմունքներին:

ISSN 1829-2593
23035>
9 771829 259009

Հայտարարություն

Հայտարարվում է մրցույթ՝ *«Երեւանի հ. 91 հիմնական դպրոց»* ՊՈԱԿ-ի դասվարի, ֆրանսերենի (8 դասաժամ), պատմության (14 դասաժամ), կերպարվեստի (10 դասաժամ), տեխնոլոգիայի (5 դասաժամ) ուսուցչի թափուր տեղերի համար:

Մրցույթն անցկացվում է երկու փուլով՝ թեստավորման եւ հարցազրույցի: Թեստավորման փուլն անցկացվում է՝ ըստ ՀՀ ԿԳՄՍՆ մշակած հարցաշարի: Հարցազրույցի փուլի հարցաշարը կազմում է հաստատությունը եւ յուրաքանչյուր մասնակցի հետ հարցազրույցն անցկացնում առանձին:

Մրցույթին մասնակցելու համար պետք է ներկայացնել՝

- դիմում (Չեւ 1), մեկ լուսանկար 3x4 չափի,

- բարձրագույն կրթությունը հավաստող փաստաթուղթ (դիպլոմ),

- անձը հաստատող փաստաթուղթ,

- «Հանրակրթության մասին» ՀՀ օրենքի 26-րդ հոդվածի 1-ին մասին համապատասխան՝ աշխատանքային ստաժի վերաբերյալ տեղեկանք աշխատավայրից եւ աշխատանքային գրքույկի պատճենը (առկայության դեպքում),

- ինքնակենսագրություն (Չեւ 5),

- այլ պետությունների քաղաքացիները՝ ՀՀ-ում աշխատելու իրավունքը հավաստող փաստաթուղթ,

- ՀՀ արական սեռի քաղաքացիները՝ նաեւ զինվորական գրքույկ,

- հրատարակված հոդվածների ցանկ կամ գիտական կոչումը հավաստող փաստաթղթեր (առկայության դեպքում),

- որակավորման տարակարգ ունենալու դեպքում՝ հավաստող փաստաթուղթ:

Տնօրենի կողմից նշանակված պատասխանատու անձը փաստաթղթերի բնօրինակները համեմատում է պատճենների հետ եւ բնօրինակները վերադարձնում: Եթե ներկայացված փաստաթղթերի ցանկն ամբողջական չէ կամ առկա են թերություններ, մասնակիցը կարող է մինչեւ փաստաթղթերի ընդունման ժամկետի ավարտը վերացնել եւ համալրել դրանք:

Փաստաթղթերն ընդունվում են ***օգոստոսի 23-ից մինչեւ սեպտեմբերի 5-ը ներառյալ, ամեն օր՝ ժամը 10:00-ից 15:00-ը, բացի շաբաթ, կիրակի եւ այլ ոչ աշխատանքային օրերից:***

Մրցույթը տեղի կունենա ***սեպտեմբերի 7-ին՝ ժամը 14:00-ին,*** Երեւանի հ. 91 հիմնական դպրոցում, հասցեն՝ ք. Երեւան, Ծերենցի 72 ա:

Տեղեկությունների համար զանգահարել՝ (010) 77-45-46 հեռախոսահամարով:

Հայտարարություն

Հայտարարվում է մրցույթ՝ ՀՀ Սյունիքի մարզի *«Շվանիձորի միջնակարգ դպրոց»* ՊՈԱԿ-ի մաթեմատիկայի (20,5 դասաժամ), անգլերենի (12,5 դասաժամ), երաժշտության (3,5 դասաժամ), պատմության (12 դասաժամ), ինֆորմատիկայի (4 դասաժամ), ֆիզիկայի (8 դասաժամ), քիմիայի (6 դասաժամ), կենսաբանության (7 դասաժամ), ՆԶՊ-ի (3 դասաժամ), ֆիզկուլտուրայի (17,5 դասաժամ), տեխնոլոգիայի (մեկ խումբ, 1,5 դասաժամ) ուսուցչի թափուր տեղերի համար:

Մրցույթն անցկացվում է երկու փուլով՝ թեստավորման եւ հարցազրույցի: Թեստավորման փուլն անցկացվում է՝ ըստ ՀՀ ԿԳՄՍՆ մշակած հարցաշարի: Հարցազրույցի փուլի հարցաշարը կազմում է հաստատությունը եւ յուրաքանչյուր մասնակցի հետ հարցազրույցն անցկացնում առանձին:

Մրցույթին մասնակցելու համար պետք է ներկայացնել՝

- դիմում (Չեւ 1), մեկ լուսանկար 3x4 չափի,

- բարձրագույն կրթությունը հավաստող փաստաթուղթ (դիպլոմ),

- անձը հաստատող փաստաթուղթ,

- «Հանրակրթության մասին» ՀՀ օրենքի 26-րդ հոդվածի 1-ին մասին համապատասխան՝ աշխատանքային ստաժի վերաբերյալ տեղեկանք աշխատավայրից եւ աշխատանքային գրքույկի պատճենը (առկայության դեպքում),

- ինքնակենսագրություն (Չեւ 5),

- այլ պետությունների քաղաքացիները՝ ՀՀ-ում աշխատելու իրավունքը հավաստող փաստաթուղթ,

- ՀՀ արական սեռի քաղաքացիները՝ նաեւ զինվորական գրքույկ,

- հրատարակված հոդվածների ցանկ կամ գիտական կոչումը հավաստող փաստաթղթեր (առկայության դեպքում),

- որակավորման տարակարգ ունենալու դեպքում՝ հավաստող փաստաթուղթ:

Տնօրենի կողմից նշանակված պատասխանատու անձը փաստաթղթերի բնօրինակները համեմատում է պատճենների հետ եւ բնօրինակները վերադարձնում: Եթե ներկայացված փաստաթղթերի ցանկն ամբողջական չէ կամ առկա են թերություններ, մասնակիցը կարող է մինչեւ փաստաթղթերի ընդունման ժամկետի ավարտը վերացնել եւ համալրել դրանք:

Փաստաթղթերն ընդունվում են ***մինչեւ սեպտեմբերի 1-ը ներառյալ, ամեն օր ժամը 09:00-ից 15:00-ը, բացի շաբաթ, կիրակի եւ ոչ աշխատանքային այլ օրերից:***

Մրցույթը տեղի կունենա ***սեպտեմբերի 5-ին՝ ժամը 12:00-ին,*** ՀՀ Սյունիքի մարզի Շվանիձորի միջնակարգ դպրոցում, հասցեն՝ գ. Շվանիձոր, 1-ին փ., 3-րդ նրբանցք, շ. 4:

Տեղեկությունների համար զանգահարել՝ (0286) 9-54-31, (098) 08-92-02 հեռախոսահամարներով:

Հայտարարություն

Հայտարարվում է մրցույթ՝ *«Երեւանի Մ. Նալբանդյանի անվան հ. 33 հիմնական դպրոց»* ՊՈԱԿ-ի թվային գիտություն եւ համակարգչային գրագիտություն (6 դասաժամ), բնության (4 դասաժամ), արվեստի (2 դասաժամ), *«Իմ հայրենիքը»* առարկայի (6 դասաժամ), մաթեմատիկայի (10 դասաժամ), ֆիզիկայի (4 դասաժամ) ուսուցչի թափուր տեղերի համար:

Մրցույթն անցկացվում է երկու փուլով՝ թեստավորման եւ հարցազրույցի: Թեստավորման փուլն անցկացվում է՝ ըստ ՀՀ ԿԳՄՍՆ մշակած հարցաշարի: Հարցազրույցի փուլի հարցաշարը կազմում է հաստատությունը եւ յուրաքանչյուր մասնակցի հետ հարցազրույցն անցկացնում առանձին:

Մրցույթին մասնակցելու համար պետք է ներկայացնել՝

- դիմում (Չեւ 1), մեկ լուսանկար 3x4 չափի,

- բարձրագույն կրթությունը հավաստող փաստաթուղթ (դիպլոմ),

- անձը հաստատող փաստաթուղթ,

- «Հանրակրթության մասին» ՀՀ օրենքի 26-րդ հոդվածի 1-ին մասին համապատասխան՝ աշխատանքային ստաժի վերաբերյալ տեղեկանք աշխատավայրից եւ աշխատանքային գրքույկի պատճենը (առկայության դեպքում),

- ինքնակենսագրություն (Չեւ 5),

- այլ պետությունների քաղաքացիները՝ ՀՀ-ում աշխատելու իրավունքը հավաստող փաստաթուղթ,

- ՀՀ արական սեռի քաղաքացիները՝ նաեւ զինվորական գրքույկ,

- հրատարակված հոդվածների ցանկ կամ գիտական կոչումը հավաստող փաստաթղթեր (առկայության դեպքում),

- որակավորման տարակարգ ունենալու դեպքում՝ հավաստող փաստաթուղթ:

Տնօրենի կողմից նշանակված պատասխանատու անձը փաստաթղթերի բնօրինակները համեմատում է պատճենների հետ եւ բնօրինակները վերադարձնում: Եթե ներկայացված փաստաթղթերի ցանկն ամբողջական չէ կամ առկա են թերություններ, մասնակիցը կարող է մինչեւ փաստաթղթերի ընդունման ժամկետի ավարտը վերացնել եւ համալրել դրանք:

Փաստաթղթերն ընդունվում են ***մինչեւ օգոստոսի 29-ը ներառյալ, ամեն օր՝ ժամը 9:00-ից 17:00-ը, բացի շաբաթ, կիրակի եւ այլ ոչ աշխատանքային օրերից:***

Մրցույթը տեղի կունենա ***օգոստոսի 31-ին՝ ժամը 11:00-ին,*** Երեւանի Մ.Նալբանդյանի անվան հ. 33 հիմնական դպրոցում, հասցեն՝ ք. Երեւան, Նար Դոս 38:

Տեղեկությունների համար զանգահարել՝ (010) 55-15-22 հեռախոսահամարով:

Հայտարարություն

Հայտարարվում է մրցույթ՝ ՀՀ Կոտայքի մարզի *«Ֆանտանի միջնակարգ դպրոց»* ՊՈԱԿ-ի դասվարի (17 դասաժամ), երաժշտության (1,5 դասաժամ), կերպարվեստի (1,5 դասաժամ), ֆիզկուլտուրայի (7 դասաժամ), տեխնոլոգիայի (տղաների խումբ, 3 դասաժամ) ուսուցչի թափուր տեղերի համար:

Մրցույթն անցկացվում է երկու փուլով՝ թեստավորման եւ հարցազրույցի: Թեստավորման փուլն անցկացվում է՝ ըստ ՀՀ ԿԳՄՍՆ մշակած հարցաշարի: Հարցազրույցի փուլի հարցաշարը կազմում է հաստատությունը եւ յուրաքանչյուր մասնակցի հետ հարցազրույցն անցկացնում առանձին:

Մրցույթին մասնակցելու համար պետք է ներկայացնել՝

- դիմում (Չեւ 1), մեկ լուսանկար 3x4 չափի,

- բարձրագույն կրթությունը հավաստող փաստաթուղթ (դիպլոմ),

- անձը հաստատող փաստաթուղթ,

- «Հանրակրթության մասին» ՀՀ օրենքի 26-րդ հոդվածի 1-ին մասին համապատասխան՝ աշխատանքային ստաժի վերաբերյալ տեղեկանք աշխատավայրից եւ աշխատանքային գրքույկի պատճենը (առկայության դեպքում),

- ինքնակենսագրություն (Չեւ 5),

- այլ պետությունների քաղաքացիները՝ ՀՀ-ում աշխատելու իրավունքը հավաստող փաստաթուղթ,

- ՀՀ արական սեռի քաղաքացիները՝ նաեւ զինվորական գրքույկ,

- հրատարակված հոդվածների ցանկ կամ գիտական կոչումը հավաստող փաստաթղթեր (առկայության դեպքում),

- որակավորման տարակարգ ունենալու դեպքում՝ հավաստող փաստաթուղթ:

Տնօրենի կողմից նշանակված պատասխանատու անձը փաստաթղթերի բնօրինակները համեմատում է պատճենների հետ եւ բնօրինակները վերադարձնում: Եթե ներկայացված փաստաթղթերի ցանկն ամբողջական չէ կամ առկա են թերություններ, մասնակիցը կարող է մինչեւ փաստաթղթերի ընդունման ժամկետի ավարտը վերացնել եւ համալրել դրանք:

Փաստաթղթերն ընդունվում են ***օգոստոսի 23-ից մինչեւ սեպտեմբերի 05-ը ներառյալ, ամեն օր՝ ժամը 10:00-15:00, բացի շաբաթ, կիրակի եւ այլ ոչ աշխատանքային օրերից:***

Մրցույթը տեղի կունենա ***սեպտեմբերի 8-ին՝ ժամը 14:00-ին,*** ՀՀ Կոտայքի մարզի Ֆանտանի միջնակարգ դպրոցում, հասցեն՝ գ. Ֆանտան, Գ. Ոպանյան փ. 47:

Տեղեկությունների համար զանգահարել՝ (077) 80-88-10 հեռախոսահամարով:

ՀԻՄՆԱԴԻՐ՝
ՀՀ ԿԳՆ
«Կրթություն» թերթի խմբագրություն» ՊՈԱԿ

Գրանցման վկայական՝ 01Ա-049349,
Տրված է՝ 11.01.2001թ.
Դասիչ՝ 69312,
Հասցեն՝ ՏԻԳՐԱՆ ՄԵԾԻ 67,
E-mail: krtutun@yandex.ru
ՀԵՌ. 57 49 56

Խմբագրությունը ստացված թղթակցությունները եւ նամակները չի գրախոսում եւ ետ չի վերադարձնում: Չպատվիրված հոդվածների համար հոնորար չի վճարվում:
Գովազդային նյութերի բովանդակության համար խմբագրությունը պատասխանատվություն չի կրում:
Հղումը պարտադիր է:

Տպագրված է «ՏԻԳՐԱՆ ՄԵԾ» հրատարակչության տպարանում:
Տպաքանակը՝ 2000:
Ծավալը՝ 4 տպագրական մամուլ:
Ստորագրված է տպագրության՝ 22.08.2023թ.
Գինը՝ 200 դրամ:

Համարի պատասխանատու՝

Գլխավոր խմբագիր՝
ԳԱԳԻԿ ՄԻՆԱՍՅԱՆ